A L E M

2 MAYIS 2018 / 18 YIL: 25
SAYI: 1299 10 TL (KKTC FİYATI: 12 TL)

ALEM & MANDARIN ORIENTAL, BODRUM'UN EV SAHİPLİĞİNDE GERÇEKLEŞEN ART WEEKEND

YASEMİN ÖZİLHAN

MODERN ZAMANLARIN STİL İKONUYLA BAHARI KARŞILIYORUZ!

8
MADE

CARTIER.COM

Cartier

SANTOS DE CARTIER COLLECTION

RICHARD MILLE

RICHARD MILLE BOUTIQUE ISTANBUL

Mim Kemal Öke Cad. No: 35 Nişantaşı
+90 212 232 7770

www.richardmille.com

CALIBER RM 07-01

© Didier Gourdon

NetWork.com.tr

Derin Mermerci NetWork özel koleksiyonu.

DERİN MERMERCİ x NetWork

IPEKYOL

YASEMİN ÖZİLHAN

ipekyol.com.tr

SUMMER
DERiSHOW

Liv Tyler Azure Court'ta dağ keçileriyle...
Tüm deneyimini izlemek için, www.maxxroyal.com adresini ziyaret ediniz.

MAXX ROYAL

RESORTS

divan

Koç

bodrum

Kendin olma lüksü

Şehrin Lükslerini Geride Bırak
Sadeliği Yaşa

Keleşharim Caddesi No: 22
Göltürkbükü 48483 Bodrum / Muğla
T: 0252 377 56 01

www.divan.com.tr /divandayiz

wilder
GREEN, DEEPER BLUE,
simply MARVY

marvy time

Club Marvy

MARVELLOUS RESORTS

clubmarvy.com clubmarvy clubmarvy clubmarvy KESRE KOYU / İZMİR / TÜRKİYE

gottex

MENDO'S

İstanbul: Akmerkez, Bağdat Caddesi, İstinye Park **İzmir:** Alsancak, Çeşme
Bodrum: Türkbükü, Yalıkavak **Marmaris:** Netsel Marina

www.mendos.com.tr **www.brandys.com.tr**

www.alem.com.tr

GÜZELLİK

Hollywood'un dikkat çekici yıldızlarının geçmişten günümüze değişen saç stillerini inceledik. Görmek için alem.com.tr'ye tıklayın.

SİNEMA

Dünyaca ünlü şampiyon tenisçi Serena Williams'ın hayatı belgesel diziye dönüştü. Özel bir kanal Serena Williams'ın hayatını anlatan beş bölümlük bir belgesel hazırladı.

MODA

2018 yaz sezonunda hangi ayakkabılar yükselişe geçiyor? Yeni sezon için hazırladığımız trend raporunu mutlaka okuyun.

GÜNDEM

Victoria's Secret meleği Candice Swanepoel, geçtiğimiz günlerde baby shower partisi düzenledi. Güzel model, beyaz elbisesi ve çiçekli tacıyla göz alıcı görünüyordu.

SOSYAL MEDYANIN FENOMENLERİ

SEYAHAT

Marakeş'in yeni restoranlarından Le Trou au Mur, yine Marakeş'in lüks otellerinden Riad Farnatchi'nin içinde yer alıyor.

facebook.com/AlemDergisi

SANAT

Amsterdam'daki Rijksmuseum'da açılan High Society sergisi, eski asilzadelerin ünlü ressamlara yaptırdıkları portreleri içeriyor.

twitter.com/AlemDergisi

ÜNLÜLER

Coco Rocha, ikinci bebeği Iver Eames Conran'ın doğumunu bu sıcak fotoğrafla sosyal medya hesabından duyurdu.

instagram.com/alemdergisi

Elegance is an attitude

Aishwarya Rai

LONGINES®

The Longines Master Collection

ALEM

28 **YASEMİN ÖZİLHAN,** Türkiye'nin en stil sahibi isimlerinden biri. Şimdilerde tarzıyla olduğu kadar Ipekyol için hazırladığı tasarımlarla da adından söz ettiren Özilhan'ın yeni koleksiyon heyecanına ortak olduk. Birbirinden harika fotoğraf karelerinin ortaya çıktığı çekimimizde Yasemin Özilhan'a tarzı ve aile hayatı üzerine merak ettiklerimizi de sorduk.

46 **ALEM** ve Mandarin Oriental, Bodrum'un ev sahipliğinde gerçekleşen Art Weekend'e çok sayıda ünlü isim katıldı. Mandarin Oriental, Bodrum'un doğa ile harmanlanmış ortamında gerçekleşen bu özel hafta sonunda cemiyetin önde gelen simaları sanatla iç içe olmanın keyfini çıkardı.

60 **CADDELERDEN** objektiflere yansıyan renkli kareleri sayfalarımıza taşıdık.

80 **BAĞIMSIZ** ve genç sanatçıların eserlerinin sergilendiği Mamut Art Project, altıncı yılında 50 sanatçıyı ağırlıyor. Mamut Art Project'in altıncı sergisi, Maçka KüçükÇiftlik Park'ta düzenlenen özel bir açılışla sanatseverlerle buluştu.

88 **İNGİLTERE** Prensi William ve eşi Cambridge Düşesi Catherine, üçüncü çocukları Louis Arthur Charles'ı 23 Nisan'da kucaklarına aldılar. Kraliyet çifti, doğumdan yedi saat sonra minik prensle gazetecilerin karşısına çıktı.

100 **TASARIMI** ve gelişmiş yapay zekasıyla dikkat çeken yeni akıllı telefon renkli bir lansmanla tanıtıldı. Partide ünlü isimlerin çektiği fotoğraflar da sergilendi.

102 **HAKAN YILDIRIM,** uzun bir aradan sonra düzenlediği ilk defilede yeni haute couture koleksiyonunu tanıttı. Four Seasons İstanbul Bosphorus'taki defileyi cemiyetin moda tutkunu isimleri ilgiyle izledi.

108 **TIME** dergisinin yılın ilham veren 100 ismine yer verdiği özel edisyonu şerefine düzenlediği gala New York Lincoln Center'da Rose Hall'de gerçekleşti.

110 **MARVEL'İN** en popüler süper kahramanlarını buluşturan "Avengers: Infinity War"un prömiyeri Los Angeles'ta yapıldı.

112 **BU** yıl 17.'si düzenlenen Tribeca Film Festivali'nde 46 ülkeden yaklaşık 100 film izleyiciyle buluştu. Beyazperde klasiklerinin gösterimlerinin yanı sıra televizyon dizilerinin tanıtımlarının da gerçekleştiği festivale çok sayıda ünlü isim katıldı.

ONUN BENZERSİZLİĞİNİ KUTLAYIN

YENİ koleksiyon mücevherleriyle, annenizi mutlu edin.

Benzersiz bir hediye, tıpkı onun gibi.

PANDORA

pandora.net

Mücevherler 69 TL'den
başlayan fiyatlarla

114 **ALEA PINAR DU PRE'NİN** ilk kişisel sergisi olan "Space/Time", sanat danışmanı Sevil Dolmacı'nın yeni galerisi Sevil Dolmacı Art Gallery St. Regis İstanbul'da düzenlenen kokteylle başladı.

116 **BU** yıl dördüncüsü düzenlenen "EKAV-Artist New Generation 4" sergisinin açılışı geçtiğimiz hafta Süzer Plaza'daki Ekavart Gallery'de cemiyetin sanatsever isimlerinin katılımıyla gerçekleşti.

120 **TEV/TÜRK** Eğitim Vakfı Yönetim Kurulu Başkanı Rona Yırcalı ile 7 Mayıs'ta Four Seasons Hotel ev sahipliğinde ve ALEM Dergisi medya sponsorluğunda gerçekleşecek 'Mutlu Bir Gül' davetini konuştuk.

132 **MÜCEVHER** tasarımcısı Melis Goral, hayatına renk katan lüksleri ALEM'e anlattı.

134 **MODA** dünyasından son haberleri sayfalarımıza taşıdık.

142 **"SEX AND THE CITY"NİN** yıldızı Sarah Jessica Parker'ın yeni gelinlik koleksiyonunu mercek altına aldık.

144 **ÜNLÜ** ressam Kezban Arca Batıbeki'ye sehpasının üzerini hangi kitaplara ayırdığını sorduk.

148 **SANATLA** iç içe bir tatil hayal edenler için Paris, Londra, Barselona, Moskova, Roma ve New York'taki sergileri bir araya getirdik.

154 **PİDİPİDİ** markasının kurucularından Ilgın Dalan'a güzellik ve bakım sırlarını sorduk.

158 **SOTHEBY'S** Londra'da düzenlenen 'Arts of the Islamic World' isimli açık artırmada, 1.200 yıllık bir zaman dilimini kapsayan ve üç kıtaya yayılan 200'den fazla sanat eseri satışa çıktı. Müzayededen 10 özel eseri derledik.

168 **AJANDA** sayfalarımıza bakmadan haftalık programınızı yapmayın!

ALEM

YIL: 25 / 18 SAYI: 1299 2 MAYIS 2018

TürkMedya

ISSN 1300-9869

ATATÜRK MAHALLESİ, BAHARİYE CADDESİ,
NO:31, KAT:4, İKİTELLİ, KÜÇÜKÇEKMECE, İSTANBUL
Tel (212) 449 12 00 **Faks** (212) 449 31 91

www.alem.com.tr

ALEM DERGİSİ'NİN YAYIN SAHİBİ
T MEDYA YATIRIM SANAYİ VE TİCARET A.Ş.

Genel Yayın Yönetmeni
Gözde YÖRÜKOĞLU ERSU
gozde.yorukoglu@alem.com.tr

YAZI İŞLERİ

Yazı İşleri Müdürü
Ceylan YENİACUN ŞİMŞEK

Haber Müdürü
Hasan YÜKSEL

Moda ve Lüks Editörü
Lara MUTLU

Dış Haberler Editörü
Ayça BARUT TANMAN

Life Style Editörü
Berin SOMAY

Redaktör
Zülal ÜNALDI

İstihbarat Şefi
Ertan DEMİRBİLEK

Haber Merkezi
Mustafa SOLAK
Zafer TEKTAŞ
Sancar Kemal DEMİR

DİJİTAL

Konular ve Dijital Editörü
Elif ÖKSÜZ

Web İçerik Editörü
Çise GÜNGÖR

TASARIM

Kreatif Direktör
Tamer TÜREGÜN

Görsel Yönetmen
Volkan ÖZTÜRK

Sayfa Tasarımı
Halil Ertunç KESKİN
Sinan KORKMAZ

Renk Ayrım
Özkan ÖZKURT

Sorumlu Müdür -
Yayın Sahibi Temsilcisi
Özkan DEMİR

REKLAM PAZARLAMA

Tülay MUTLU DÖLEN	Reklam Grup Başkanı
Nefiye Ayşen ÇAKIR	Reklam Satış Grup Koordinatörü
Ferda İSKİTOĞLU	Marka Yöneticisi
Eda YENDİ	Reklam Satış Direktörü
Levent ÇOLAK	Reklam Satış Direktörü
Ebru ELÇİ SELÇUK	Reklam Satış Direktörü
Meltem GÜRSOY	Reklam Satış Grup Müdürü
Erdoğan GENÇ	Bölgeler Reklam Satış Grup Koordinatörü
Erdinç GÜNEL	Rezervasyon Müdürü

rezervasyon@alem.com.tr

Tel (212) 449 30 50 (4 Hat) - **Faks** (212) 481 95 50

BASKI

Turkuvaz Haberleşme ve Yayıncılık A.Ş.
Adres Akpınar Mah. Hasan Basri Cad. No:4
Sancaktepe/İSTANBUL **Tel** (216) 585 90 00

ALEM, Basın Konseyi üyesidir ve basın meslek ilkelerine uymaya söz vermiştir.
Yaygın süreli yayındır.

ALEM Dergisi'nde yayınlanan bütün yazı, haber, fotoğraf, harita, illüstrasyon ve sair konuların her türlü telif hakkı T Medya Yatırım Sanayi ve Ticaret A.Ş.'ye aittir. İzin alınmadan, kaynak gösterilerek dahi iktibas edilemez.

Turkuvaz Dağıtım Pazarlama A.Ş. tarafından dağıtılmaktadır.

PARLA

İSTİNYE PARK • MAXX ROYAL KEMER • MAXX ROYAL BELEK

www.parlafinejewellery.com / 0212 345 54 57

ALEM Art Weekend

Malum bizim işlerin olmazsa olmazı heyecan, fakat bu yıl tüm ekibimiz için her zamankinden daha da anlamlı. ALEM, 25. yılını birbirinden renkli etkinlikleriyle taçlandırıyor. Bu etkinliklerden birincisi, Türkiye'de bir ilk olan, 'ALEM Art Weekend'di. Sanat, ALEM'in DNA'sını oluşturan en önemli alanlardan biri. Özellikle Türk çağdaş sanatına destek olmak, her alanda daha çok konuşulmasını ve gelişmesini sağlayabilmek adına yıl içerisinde farklı projeler, röportajlar, çekimler gerçekleştiriyoruz. Alanının öncüsü olma mottosuyla hareket eden ALEM olarak, dergi dünyasında sanatla iç içe bir hafta sonu etkinliği gerçekleştirmiş olmanın mutluluğunu, sizlerle paylaşıyoruz. Aylardır üzerinde çalıştığımız bu projemizi, Astaş Holding ve Mandarin Oriental, Bodrum'un eşsiz lokasyonunun ev sahipliğinde 27-29 Nisan günlerinde gerçekleştirdik. Dünyanın en güzel lokasyonlarından birindeydik, Mandarin Oriental, Bodrum'un ev sahipliğinde, Türk çağdaş sanatının seçkin temsilcilerinin katılımıyla gerçekleştirdiğimiz hafta sonu, keyfin, huzurun ve sanatın harmanlandığı anlar hediye etti bizlere ve değerli katılımcılarımıza. ALEM Art Weekend, Türk çağdaş sanatı ile Bodrum'u buluşturdu. Osman Dinç ve Ali Güreli'nin Sabiha Kurtulmuş'un moderatörlüğündeki konuşması, Seçkin Pirim ve Ebru Döşekçi'nin workshop'uyla hepimize değerli anlar ve anılar kazandırdı. Sanat danışmanı Sabiha Kurtulmuş'un oluşturduğu ve 6 Mayıs tarihine kadar Mandarin Oriental Bodrum'da yer alacak Karma Sanat Sergisi'nde ise Türkiye'nin seçkin sanatçılarının eserleri bulunuyor, kaçırmayın derim. Sanat ve doğayla iç içe geçirdiğimiz bu özel hafta sonunda bizlerle özel anlar yaratan katılımcılarımıza da sonsuz teşekkürlerimi sunuyorum.

Bu hafta da yine içeriğiyle dopdolu bir ALEM var karşınızda. Kapak kızımız, modern zamanların stil ikonu Yasemin Özilhan! Yasemin Özilhan for Ipekyol koleksiyonu için gerçekleştirdiğimiz çekimin bu anlamlı haftada olması da cabası. Lara Sayılgan objektifinin karşısına geçen Yasemin, kendine has tarzıyla son zamanlarda en çok takip ettiğimiz isimlerden birisi. Modaya olan tutkusunu, kendi adını taşıyan koleksiyona yansıtan modern zamanların stil ikonuyla kapak çekimimiz için buluşmak, paha biçilemezdi.

Sanatla dolu bir hafta dileğiyle,

Alem Dergisi Genel Yayın Yönetmeni
GÖZDE YÖRÜKOĞLU ERSU
gozde.yorukoglu@alem.com.tr

swissôtel RESIDENCES

BODRUM HILL

All Season Living

Satış Ofisi: +90 252 311 77 77

cagdasinsaat.com

çağdaş holding
"bu imzayı takip edin"

Çekim arkası videosu için QR kodunu kullanın.

Full look, **IPEKYOL**
Küpe, **EMPRESS ALTUNCAN / GİLAN**
Yüzükler, **EMPRESS ALTUNCAN / GİLAN**

YASEMİN ÖZİLHAN

Minimal ve farklı stili, olabildiğine duru güzelliğiyle modern zamanların prensesi o! Stiliyle hayranlık uyandıran Yasemin, bu gustosunu 'Yasemin Özilhan for Ipekyol' koleksiyonuna yansıtıyor.

Röportaj: **Ceylan YENİACUN**
Fotoğraflar: **Lara SAYILGAN**
Fotoğraf asistanı: **Salih YILMAZ**
Styling: **Tuğba KUZDERE YORGANCIOĞLU**
Saç: **Ferit BELLİ**
Makyaj: **Cevahir ÖZKAN**

Mekan için **SOHO House Istanbul**'a teşekkür ederiz

Full look, **IPEKYOL**
Yüzük, **PALACE HERITAGE TOPKAPI / GİLAN**

Marshall

"Koleksiyonda yazın ilhamlarını yansıtmak istedik."

Full look, **IPEKYOL**
Ayakkabı, **CHRISTIAN LOUBOUTIN / L'APPART PR**
Yüzük, **PALACE HERITAGE TOPKAPI / GİLAN**
Küpe, **EMPRESS THEODORA / GİLAN**

“Evlilikte en önemli şey saygıyı kaybetmemek ve karşılıklı dürüst olmak.”

Full look, **IPEKYOL**
Ayakkabı, **CHRISTIAN LOUBOUTIN / L'APPART PR**
Kolye, **HAS BAHÇE YONCA / GİLAN**
Saat, **SERPENTI TUBOGAS / BULGARI / L'APPART PR**
Bilezik, **ÇİNTEMANİ / GİLAN**

“Doğal tonlardan ilham aldık.”

Full look, **IPEKYOL**
Yüzük, **EMPRESS AYŞE HAFSA / GİLAN**

"Baktığımda keyif aldığım bana huzur mutluluk veren her şey benim için güzeldir."

Full look, **IPEKYOL**
Ayakkabı, **CHRISTIAN LOUBOUTIN / L'APPART PR**
Çanta, **SERPENTI / BULGARI / L'APPART PR**
Saat, **SERPENTI SKIN / BULGARI / L'APPART PR**

Full look, **IPEKYOL**
Ayakkabı, **SAM EDELMAN / WEPUBLIC**
Küpe, **ÇİNTEMANİ / GİLAN**

Full look, **IPEKYOL**
Küpe, **EMPRESS AYŞE HAFSA / GİLAN**

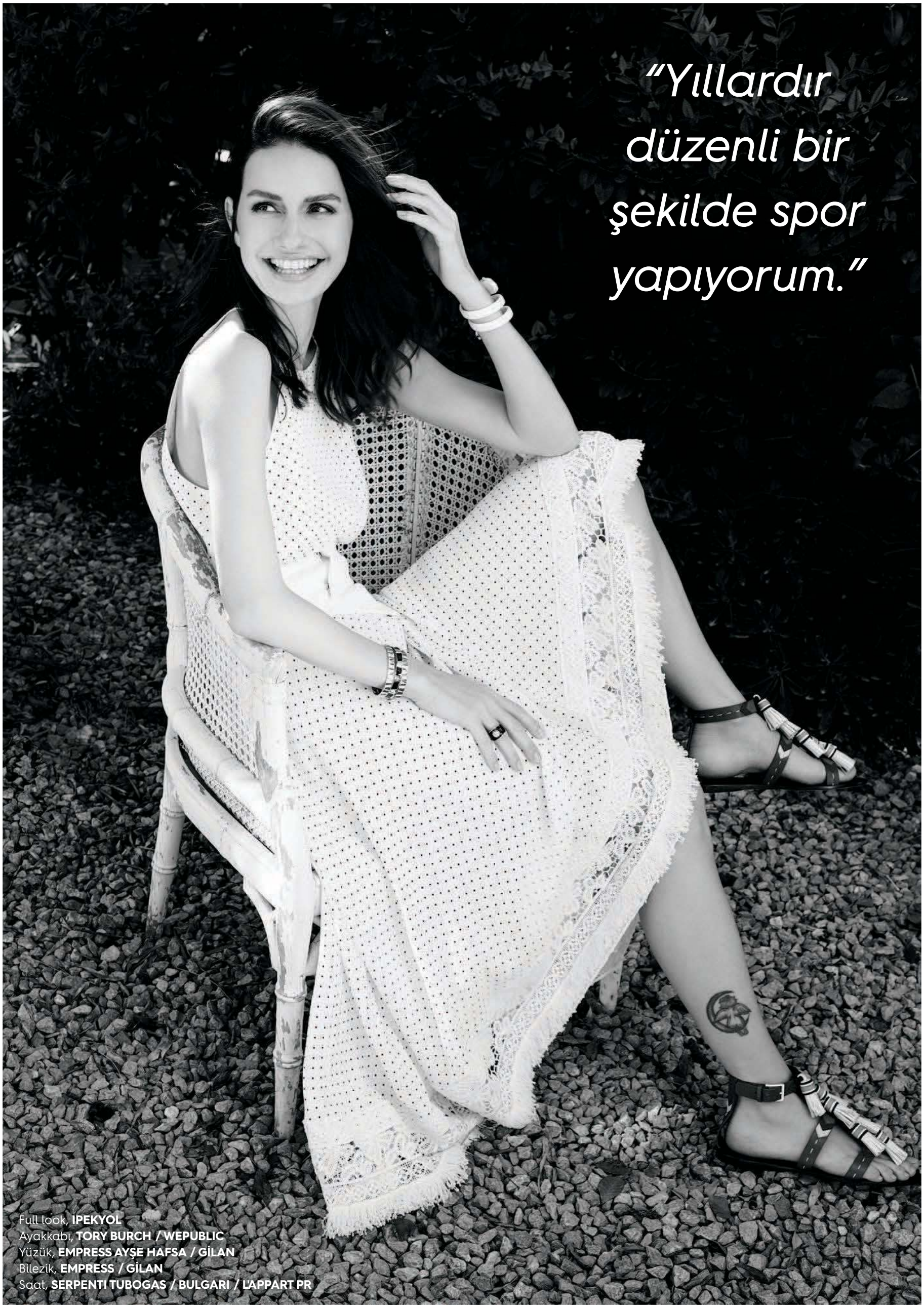

Full look, **IPEKYOL**
Ayakkabı, **TORY BURCH / WEPUBLIC**
Yüzük, **EMPRESS AYŞE HAFSA / GİLAN**
Bilezik, **EMPRESS / GİLAN**
Saat, **SERPENTI TUBOGAS / BULGARI / L'APPART PR**

Çok özel soru-cevap videosu için QR kodunu kullanın.

Günler süren heyecan dolu hazırlık sürecinden sonra sabah 09:00'da Soho House Istanbul'da buluşmak üzere sözleşiyoruz. İlk gelenlerden biri Yasemin. İlk görüşte adeta içimizi ısıtan enerji dolu gülümsemesiyle karşılıyor tüm ekibi. Birlikte Ipekyol için hazırladığı tasarımlara bakarken heyecan dolu mutluluğunu fark etmemek imkansız. Profesyonel oyunculuk geçmişi, modellere taş çıkaran fiziği ve doğallığıyla buluşunca ortaya harika kareler çıkıyor.

Koleksiyon bu sezon da harika görünüyor. Neler bekliyor bizi?
Koleksiyonda ilk olarak yazın tazeliğini yansıtmak istedik ve benim çok sevdiğim puantiye, colour block ve dinamik kalıpları kullanmaya çalıştık. Kumaş olarak kendinden efektli jakarlı kumaşlar, koton poplinler, tül üzerine taş ve brode işlenmiş özel kumaşlar, şifon ve dantellere detaylarda yer verdik yani hareketli bir yaz havası yaratmaya çalıştık. Hem şık hem de rahat parçalar koleksiyonun ana parçalarını oluşturuyor.

Tasarımları oluştururken önceliğin neler oldu?
Kış mevsiminden sonra bahara enerji dolu bir başlangıç yapmak için doğal tonlardan ilham aldık. Özellikle daha nude ve beyaz tonlar üzerinden ilerledik. Bunun dışında gündüzden geceye kullanılabilir rahat parçalar aynı zamanda şık bir görünüm yaratsın istedik ve tül üzerine geliştirilen işleme efektli elbise, tül üzerine puantiye ve pilise efektli tütü etek, tek omuzlu bluz, desenli kimono, dantel mixli elbise, payetli blazer, haki parka ve patchwork efektli geometrik elbiselerle koleksiyonumuzu hazır hale getirdik.

Koleksiyonda öne çıkan, seni yansıtan renkler neler?
Desen olarak yasemin çiçeği referans noktamızın başında geliyordu. Ayrıca yaz ve bahar aylarında favori desenim puantiyeler, geometrik desenler sıkça karşımıza çıkan desenler arasında. Günlük hayatımda da beyaz ve tonlarını oldukça fazla kullanıyorum. Koleksiyonda da bu renklerin yanında ılık, sıcak havaların yansıması olduğunu düşündüğüm sarılar, haki ve pembeler koleksiyona enerji katan tonlar arasında.

Türkiye'de stiliyle öne çıkan isimlerin başında geliyorsun. Gardırobunda favori parçaların neler?
Özellikle yaz aylarında saten ve koton şortlar, uzun elbiseler benim vazgeçilmez parçalarım. Gün içinde birçok yere katılım gerçekleştiriyorum dolayısıyla gündüzden geceye kurtarabilecek şık ve rahat parçalar dolabımın vazgeçilmezi diyebilirim. Kombinlerimi ise sandaletlerle tamamlıyorum.

Asla giymem dediğin bir şey var mı?
Büyük konuşmak istemiyorum ama galiba renkli mus çoraplar.

Kendini iyi hissetmek istediğinde kombinin ne olur?
Açık renk bol kesim bir pantolon ve yine açık renk gömlek.

Bu sezon gardırobuna neler ekledin?
Koleksiyonu hazırlarken yazın giymek istediklerimden ilham aldık, dolayısıyla yazlık kıyafetlerim tamam. Ayrıca ayakkabı, sandalet ve terliklerle dolabım hazır.

Kendinde beğenmediğin bir özelliğin var mı?
Var. Duygusal olmam.

Stil ikonu olarak senin ikonların kimler?
Audrey Hepburn sade ve zarif seçimleriyle beraber asaletini çok iyi bir şekilde pekiştirdiği için tüm zamanların en stil sahibi kadını bence.

Uzun yıllardır mutlu bir evliliğin var. Aşk hala ilk günkü gibi mi?
Allah'a şükür eksilmedi.

Mutlu evliliğin sırrını neye bağlıyorsun?
Bence en önemlisi saygıyı kaybetmemek ve karşılıklı dürüst olmak.

İlişkide en önem verdiğin üç şey nedir?
Saygı, dürüstlük ve sadakat.

Eşinle alışverişe çıkmayı sever misin?
Ben alışverişi online yapmayı seviyorum. Ama yurt dışında olduğumuz zaman alışveriş tabii ki keyifli oluyor.

Favori alışveriş rotalarınız nereler?
Online alışveriş yapıyorum Forward, Net-a-porter , Moda Operandi alışveriş sitelerini kullanıyorum. Alışveriş rotası olarak Milano'yu seviyorum.

En çok ne satın alırsın?
Sanırım ayakkabı.

Ipekyol çok ses getiren ve seninle bütünleşen bir proje oldu. Gelecekte yeni sürprizler var mı?
Şu an Yasemin Özilhan for Ipekyol İlkbahar-Yaz Koleksiyonu çok yeni satışa çıktı. Adı üstünde olacak bir şey varsa da sürpriz olsun.

Sosyal medyayı aktif kullananlardansın. Selfie'lerin çok beğeniliyor. Özellikle kullandığın bir filtre var mı?
Çok aktif olduğumu düşünmüyorum aslında. Story'deki filtreleri daha çok beğeniyorum "Oslo" ve "New York" filtreleri tercihim.

Kızlarınla birlikte neler yapıyorsun. Sana makyaj yapmayı, sticker yapıştırmayı çok seviyorlar sanırım.
En sevdikleri şey diyebilirim. Resim yapmayı ve parka gitmeyi çok seviyorlar.

Yemek yapmayı sever misin, spesiyallerin var mıdır?
Yemek yapmak çok keyifli fakat ben yaparken doyuyorum ve bu yüzden de yaptığım yemekleri keyifle yiyemiyorum dolayısıyla daha çok kek ve pasta yapmayı tercih ediyorum.

Bir günün nasıl geçiyor?
Gün içinde bir programım varsa ve özellikle öğleden sonraysa tüm günümü kapatıyorum. Normalde sabah çocukları okula götürüyorum, haftada bir gün Emine'yi bir gün Ela'yı alıyorum şartımız bu. Hava güzelse dışarıya çıkıyoruz ya da evde aktivite yapıyoruz. Yemek saatleri, banyo derken akşam oluyor. Bir annenin bir günü başka nasıl geçebilir?

Her daim formdasın. Haftada kaç gününü spora ayırıyorsun?
Haftada dört gün Hünkar Kılıç ile spor yapıyoruz. Sporu yıllardır düzenli bir şekilde yapıyorum ve zamanla hayatınızın bir parçası oluyor.

Yemek yiyip kilo almayanlardan mısın yoksa özel bir diyet uyguluyor musun?
Genetik olarak zayıfım. Bir dönem 57 kilo oldum, bir yıl sanırım o kiloda kaldım. Bunun dışında yıllardır 50 kiloyum. Bir gün şöyle bir şey olmuştu, arkadaşım diyet yapıyordu ve tüm gün onunla beraberdik. Yemeğe oturduk sipariş verdik ve bana " Benim en sıkı diyetimde yediklerimi yiyorsun" dedi. O an fark ettim ki bana göre normal bir öğün diğer taraftan bakıldığında diyet menüsü gibi gelebiliyor. Bunun için kendimi zorlamıyorum, yemek düzenim bu şekilde alışkanlık olmuş sanırım.

Asla vazgeçemediğin abur cubur?
Kinder ve Nutella.

Seyahat etmeyi seven bir çift olarak sıradaki rota neresi?
Portofino.

En yakın arkadaşlarınız kimler, birlikte neler yapıyorsunuz?
Çoğu çocuk sahibi olduğu için genellikle çocuklarla birlikte program organize ediyoruz. Yemeklere gidiyoruz ya da birbirimizin evinde oluyoruz.

Eşinin kıyafetlerine müdahale eder misin?
Hiç etmedim. Çok güzel zevki vardır ve çok da yakıştırıyor.

Güzel bir kadın olarak sana göre güzelliğin kavramı nedir, senin hayatındaki güzeller kimler?
Çok teşekkür ederim. Baktığımda keyif aldığım, bana huzur mutluluk veren her şey benim için güzeldir. Hayatımdaki güzellikler tabii ki iki tane dünya güzeli kızım.

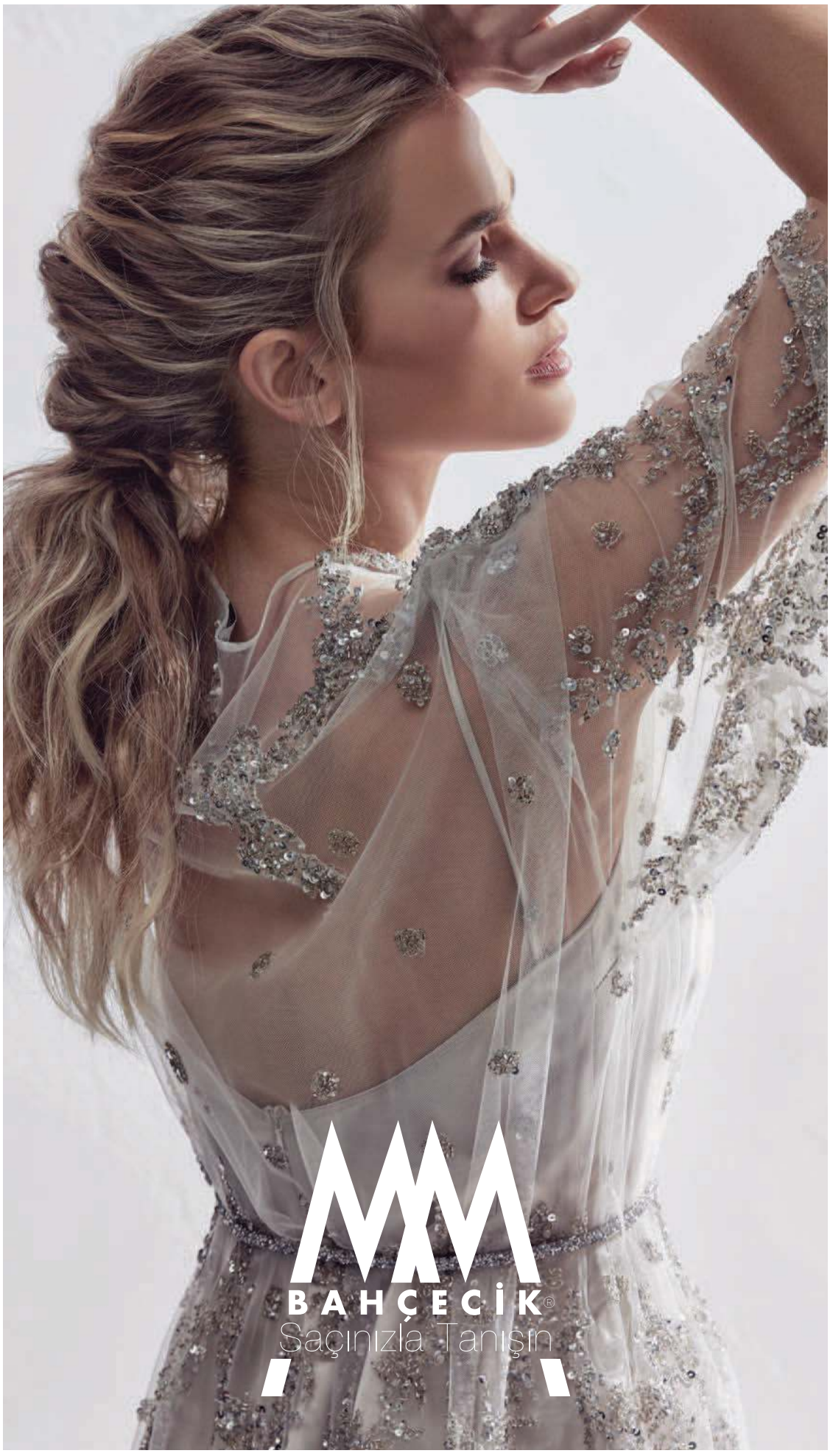

Hayal Ettiğin Saçlarınla Tanış

Mix renkler, transparan, pastel pembe ve mor renklerin doğal ana renkler üzerindeki etkisi...

Keskin görüntüler, düz kare küt uçlar ve plaj dalgaları...

Bütün modelleri çeşitlendirelerek seçiminize bıraktık.

İlhamımız bahar geldiğinde doğayı süsleyen çiçeklerin renkleri, biçimleri ve ruhumuza kattığı yansımalar...

ULUS | ACARKENT | THE RITZ-CARLTON | TARABYA www.bahcecik.com.tr /MMBahcecik

BAHÇECİK®
Saçınızla Tanışın
MM Bahçecik Salonlarının
Marka Tercihi
L'ORÉAL
PROFESSIONNEL
PARIS

ALEM
Art Weekend
videosu için QR
kodunu kullanın.

ALEM ART WEEKEND
MANDARIN ORIENTAL, BODRUM
EV SAHİPLİĞİNDE
SANAT DOLU HAFTA SONU

Türk çağdaş sanatının önde gelen sanatçıları ve koleksiyonerlerini bir araya getiren ALEM, bu yıl ilki gerçekleşen Art Weekend etkinliğine Astaş Holding ve Mandarin Oriental,Bodrum ile birlikte ev sahipliği yaptı.

Ceylan YENİACUN, Lara MUTLU, Hasan YÜKSEL
Fotoğraflar: Merve AĞAZAT, Ertan DEMİRBİLEK, Mustafa SOLAK

ERSEV DEMİRÖZ, TÜLAY MUTLU DÖLEN, GÖZDE YÖRÜKOĞLU ERSU, VEDAT AŞCI

ASTAŞ HOLDİNG YÖNETİM KURULU BAŞKANI VEDAT AŞCI, MANDARİN ORIENTAL, BODRUM GENEL MÜDÜRÜ ERSEV DEMİRÖZ, ALEM DERGİSİ GENEL YAYIN YÖNETMENİ GÖZDE YÖRÜKOĞLU ERSU ÇOK SAYIDA SEÇKİN DAVETLİNİN KATILDIĞI ART WEEKEND'E EV SAHİPLİĞİ YAPTILAR.

SUSANNE AŞCI DEREBEY-SEFA DEREBEY

BEGÜM-ÖMER BALLI

YELDA-HAKAN TİFTİK

İHSAN YILMAZ

SABİHA KURTULMUŞ, EBRU DÖŞEKÇİ

RABİA GÜRELİ

RABİA GÜRELİ, ARDAN ÖZMENOĞLU, ELİF DÜRÜST

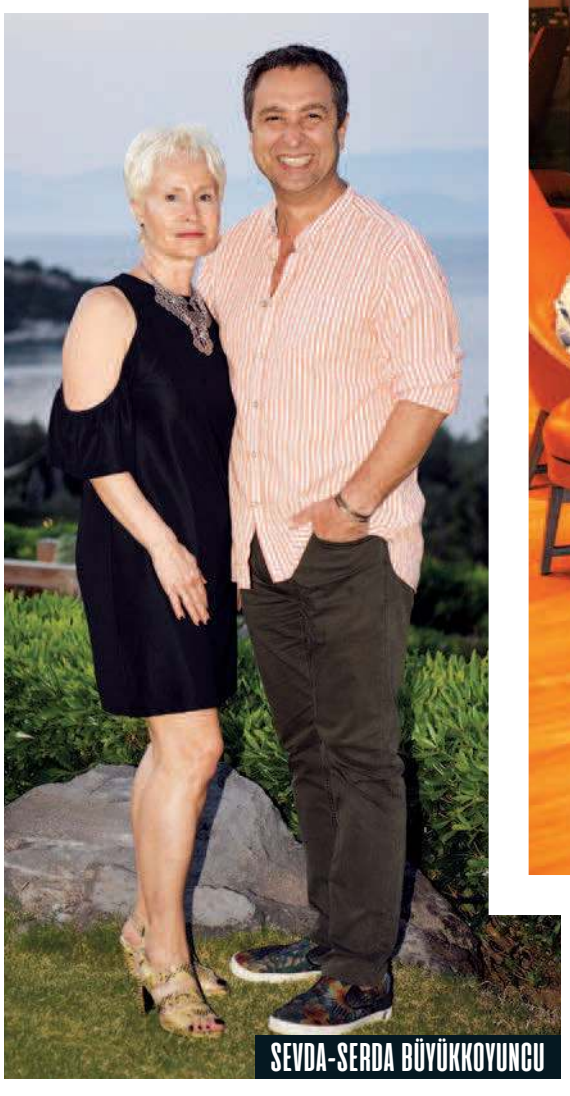

SEVDA-SERDA BÜYÜKKOYUNCU

SANATÇILAR VE KOLEKSİYONERLERİN YOĞUN İLGİ GÖSTERDİĞİ MANDARIN ORIENTAL, BODRUM'DAKİ ETKİNLİKTE ÜNLÜ İSİMLER ALEM OBJEKTİFİNE POZ VERDİLER.

SABİHA KURTULMUŞ, OSMAN DİNÇ, ALİ GÜRELİ

BERRİN, DURU OKÇU

ARDAN ÖZMENOĞLU, RABİA GÜRELİ

DANYELE BULHOES

ETKİNLİĞİN İKİNCİ GÜNÜ TÜRKİYE'NİN ÖNDE GELEN HEYKEL SANATÇILARINDAN OSMAN DİNÇ VE CONTEMPORARY ISTANBUL YÖNETİM KURULU BAŞKANI ALİ GÜRELİ SABİHA KURTULMUŞ MODERATÖRLÜĞÜNDE SANAT KONUŞMASI GERÇEKLEŞTİRDİLER.

SEDA GÜVEN, EBRU KOHEN, NİL-BURAK UYGUNER, BEGÜM BALLI

BARIŞ TANSEVER

YELDA-HAKAN TİFTİK

SERDA BÜYÜKKOYUNCU

AYFER TOPRAK-CENGİZ KARAVAN

ART WEEKEND KAPSAMINDA GERÇEKLEŞEN SANAT KONUŞMASINDA GENÇ SANATÇILARIN YAŞADIKLARI ZORLUKLARA DEĞİNİLİRKEN, OSMAN DİNÇ'İN ESPRİLİ ANLATIMI DİNLEYENLERE KEYİFLİ ANLAR YAŞATTI.

GÖZDE YÖRÜKOĞLU-AHMET KEMAL ERSU

AHU, SARE, SÜLEYMAN ORAKÇIOĞLU

TÜLAY MUTLU-İBRAHİM DÖLEN

JÜLİDE-MEHMET ALİ BERKMAN

BERRİN-SAVNİ, DEREN, DURU OKÇU

HANDE SEZER PEKCAN

OZAN OGANER, SEÇKİN PİRİM GİBİ DEĞERLİ SANATÇILARIN ÇALIŞMALARIYLA YER ALDIĞI SERGİ ALANINDA DAVETLİLER BEĞENDİKLERİ ESERLERLE OBJEKTİFİMİZE POZ VERDİLER.

VEDAT AŞCI, SEFA-SUSANNE AŞCI DEREBEY, LUISE MELISSA DENISE AŞCI

ALİ-RABİA GÜRELİ

RABİA GÜRELİ, ARDAN ÖZMENOĞLU, ELİF DÜRÜST

HAKAN TİFTİK, İBRAHİM DÖLEN

LEVENT, DENISE NART

MANDARIN ORIENTAL, BODRUM BÜNYESİNDE YER ALAN BODRUM BALIKÇISI, KOKTEYL SONRASINDA SEÇKİN DAVETLİLERE EV SAHİPLİĞİ YAPTI.

EBRU DÖŞEKÇİ, SEÇKİN PİRİM, BERRİN OKÇU, MEHMET ALİ-JÜLİDE BERKMAN, DEREN OKÇU, ESRA ARMAĞAN

SEÇKİN PİRİM, GÖZDE YÖRÜKOĞLU ERSU, EBRU DÖŞEKÇİ

ART WEEKEND'İN SON GÜNÜNDE EBRU DÖŞEKÇİ VE SEÇKİN PİRİM EŞLİĞİNDE DÜZENLENEN WORKSHOP RENKLİ ANLARA SAHNE OLDU. DAVETLİLER ELLERİNİN KALIBINI ÇIKARARAK HEYKELLERİNİ YAPTILAR.

BEGÜM BALLI

FUAD- SEVDA DOĞAN BEZMEN

EBRU DÖŞEKÇİ

OSMAN DİNÇ

SEÇKİN PİRİM

TÜRK ÇAĞDAŞ SANATININ ÖNDE GELEN SANATÇILARI MANDARIN ORIENTAL, BODRUM'DA 6 MAYIS'A KADAR DEVAM EDECEK OLAN KARMA SANAT SERGİSİ'NDE ESERLERİYLE BİRLİKTE OBJEKTİFİMİZE POZ VERDİLER.

ŞİRİN YALÇIN

ESRA OFLAZ GÜVENKAYA

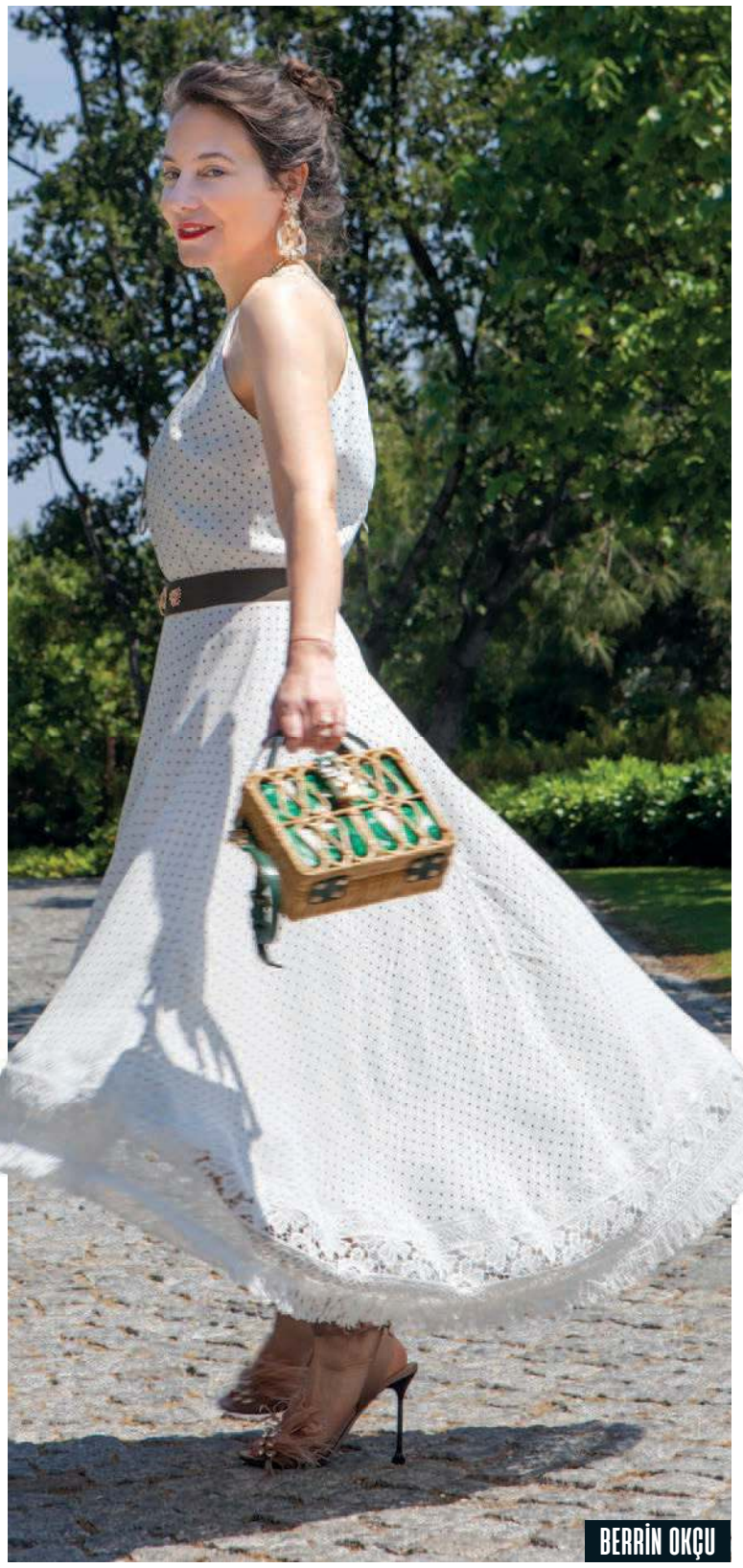

BERRİN OKÇU

MANDARIN ORIENTAL, BODRUM'DA DÜZENLEDİĞİMİZ, DOĞAYLA İÇ İÇE GEÇEN ART WEEKEND'DE ZEYTİN AĞAÇLARI EGE DENİZİ'NİN EŞSİZ MAVİSİYLE BULUŞTU.

ELİF DÜRÜST, ROSELLA KARABACAK, ŞİRİN YALÇIN

ESRA OFLAZ GÜVENKAYA

NİL UYGUNER

CEMİYETİN STİL SAHİBİ KADINLARI ŞIKLIKLARIYLA ART WEEKEND'DE ADETA SANAT VE MODAYI BULUŞTURDU.

ELİF DÜRÜST

Bu yıl ilk kez 27-29 Nisan günleri arasında gerçekleşen Art Weekend, ALEM ve Astaş Holding Mandarin Oriental,Bodrum ev sahipliğinde sanat ve cemiyet dünyasının önemli isimlerini buluşturdu. Sanatın başrolde olduğu etkinlik Mandarin Oriental, Bodrum'un içinde yer alan Mandarin Bar'daki kokteyl ile start aldı. Adeta bir sezona merhaba daveti tadında geçen kokteylde davetliler Art Weekend heyecanına ortak oldular. Nart ve Vhv Reasürans sponsorluğunda gerçekleşen etkinliğin ikinci günü Oriental Ballroom'daki renkli brunch ile başladı. Ardından Paris'te yaşayan ve Türkiye'nin önde gelen heykel sanatçılarından Osman Dinç ve Contemporary Istanbul Yönetim Kurulu Başkanı Ali Güreli Sabiha Kurtulmuş moderatörlüğünde Art Weekend kapsamında bir sanat konuşması gerçekleştirdiler. Oldukça keyifli geçen bu sohbette Osman Dinç hayatından anektodlarla ve esprilerle sanat kariyerini anlatırken Ali Güreli ise fuar etkinliklerinden ve vakıf çalışmalarından bahsetti. Vakıf bünyesinde büyük bir bina projeleri olduğunu ve bu sayede birçok sanatçıya destek olunabileceğini söyledi. Bu proje için Büyükşehir Belediyesi ile görüştüklerini söyleyen Güreli, birçok sanatçının bir arada çalışarak etkileşim yaratacakları bir ortam sağlanmasını istediklerini davetlilerle paylaştı. Art Talk'un ardından davetliler güzel havanın keyfini Blue Beach'de çıkardılar. Saatler 18:00'i gösterdiğinde ise aralarında Ozan Oganer, Abdülkadir Öztürk, Arzu Akgün, Osman Dinç gibi değerli sanatçıların eserlerinin yer aldığı serginin açılışında davetliler eserleri yakından inceleme fırsatı bulurken, sanatçılarla sohbet de ettiler. Sanat dolu etkinlik Bodrum Balıkçısı'nda devam etti. Art Weekend'in son günü ise kahvaltının ardından davetlileri çok keyifli bir sürpriz bekliyordu. Seçkin Pirim ve Ebru Döşekçi eşliğinde bir workshop düzenlendi. Workshop'ta davetliler ellerinin heykellerini yaptılar. Üç gün boyunca sanatla iç içe geçen Art Weekend etkinliğinden geriye ise sayfalarımıza taşıdığımız bu özel kareler kaldı.

DİDEM-İZZET, MORİS ANTEBİ

SALINCAKTAN İNMEDİ

İzzet ve Didem Antebi çifti, oğulları Moris ile hafta sonu keyfi yaşadı. Moris'in salıncağını iterken en az oğulları kadar eğlendiler ve mutlu anların her karesini görüntülediler.

Sancar Kemal DEMİR

İBRAHİM-MAYA, DEFNE OLIVIA BİTARGİL

BAYRAM COŞKUSU

Bitargil Ailesi'nin 23 Nisan Ulusal Egemenlik ve Çocuk Bayramı coşkusu Bebek'te objektiflerimize yansıdı.

Zafer TEKTAŞ

Audi Teknoloji ile bir adım önde

Tüm duyularıyla yarına hazır.

Yeni Audi A7 Sportback. İleriyi görün.

Yeni Audi A7 Sportback; ilerici tasarım anlayışı, 400 kişiselleştirilebilir seçenek*,
24 farklı sensör ve 40 asistan sistemiyle* önüne çıkan her engeli aşmaya hazır.
Çünkü Audi, çok daha fazlası.

*Özellikler opsiyonel olarak sunulmaktadır.
Yeni Audi A7 Sportback'in ortalama CO_2 emisyonu 142-163 g/km,
ortalama yakıt tüketimi 5,1-7,2 l/100 km değerleri arasındadır.

Doğuş Otomotiv | **Trafik Hayattır** **Audi info 444 28 34** | **audi.com.tr** | **facebook.com/Auditurkiye**

Audi'nin tercihi Castrol

MELANIA TRUMP

GALERİ ZİYARETİ

Washington'da sergi gezen Melania Trump, Michael Kors imzalı beyaz etek-ceket takımı ve şapkasıyla beğeni topladı.

Ayça BARUT TANMAN / Reuters

THE RESIDENCES
MANDARIN ORIENTAL
BODRUM

Benzersiz Bir Akdeniz Deneyimi

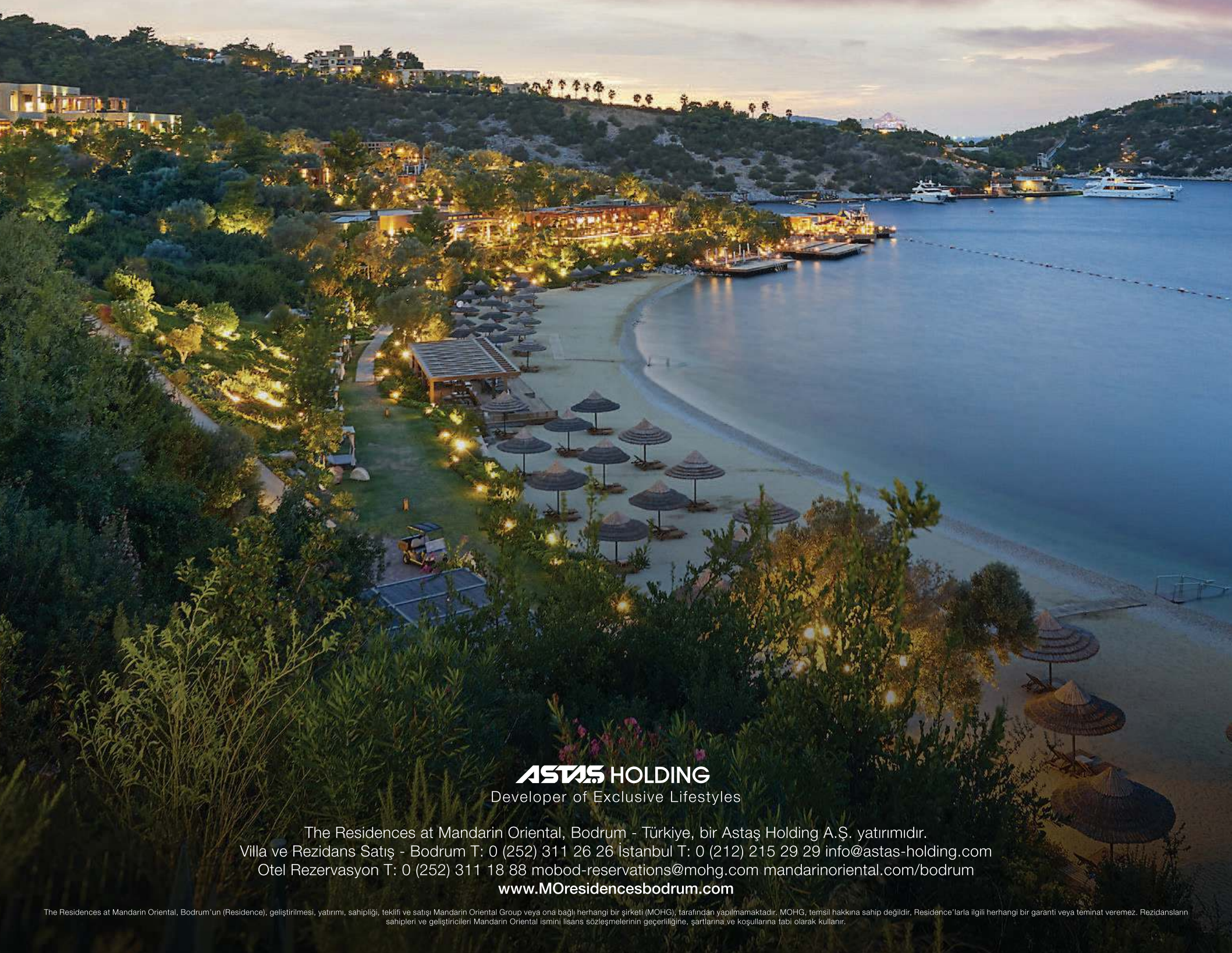

ASTAŞ HOLDING
Developer of Exclusive Lifestyles

The Residences at Mandarin Oriental, Bodrum - Türkiye, bir Astaş Holding A.Ş. yatırımıdır.
Villa ve Rezidans Satış - Bodrum T: 0 (252) 311 26 26 İstanbul T: 0 (212) 215 29 29 info@astas-holding.com
Otel Rezervasyon T: 0 (252) 311 18 88 mobod-reservations@mohg.com mandarinoriental.com/bodrum
www.MOresidencesbodrum.com

The Residences at Mandarin Oriental, Bodrum'un (Residence), geliştirilmesi, yatırımı, sahipliği, teklifi ve satışı Mandarin Oriental Group veya ona bağlı herhangi bir şirketi (MOHG), tarafından yapılmamaktadır. MOHG, temsil hakkına sahip değildir, Residence'larla ilgili herhangi bir garanti veya teminat veremez. Rezidansların sahipleri ve geliştiricileri Mandarin Oriental ismini lisans sözleşmelerinin geçerliliğine, şartlarına ve koşullarına tabi olarak kullanır.

ÖNDER ÖZTARHAN

SAHİLDE BİSİKLET KEYFİ

Tam bir spor tutkunu olan, özellikle fitness ve outdoor sporları seven Önder Öztarhan, sahil boyunca bisiklet sürdü.

Zafer TEKTAŞ

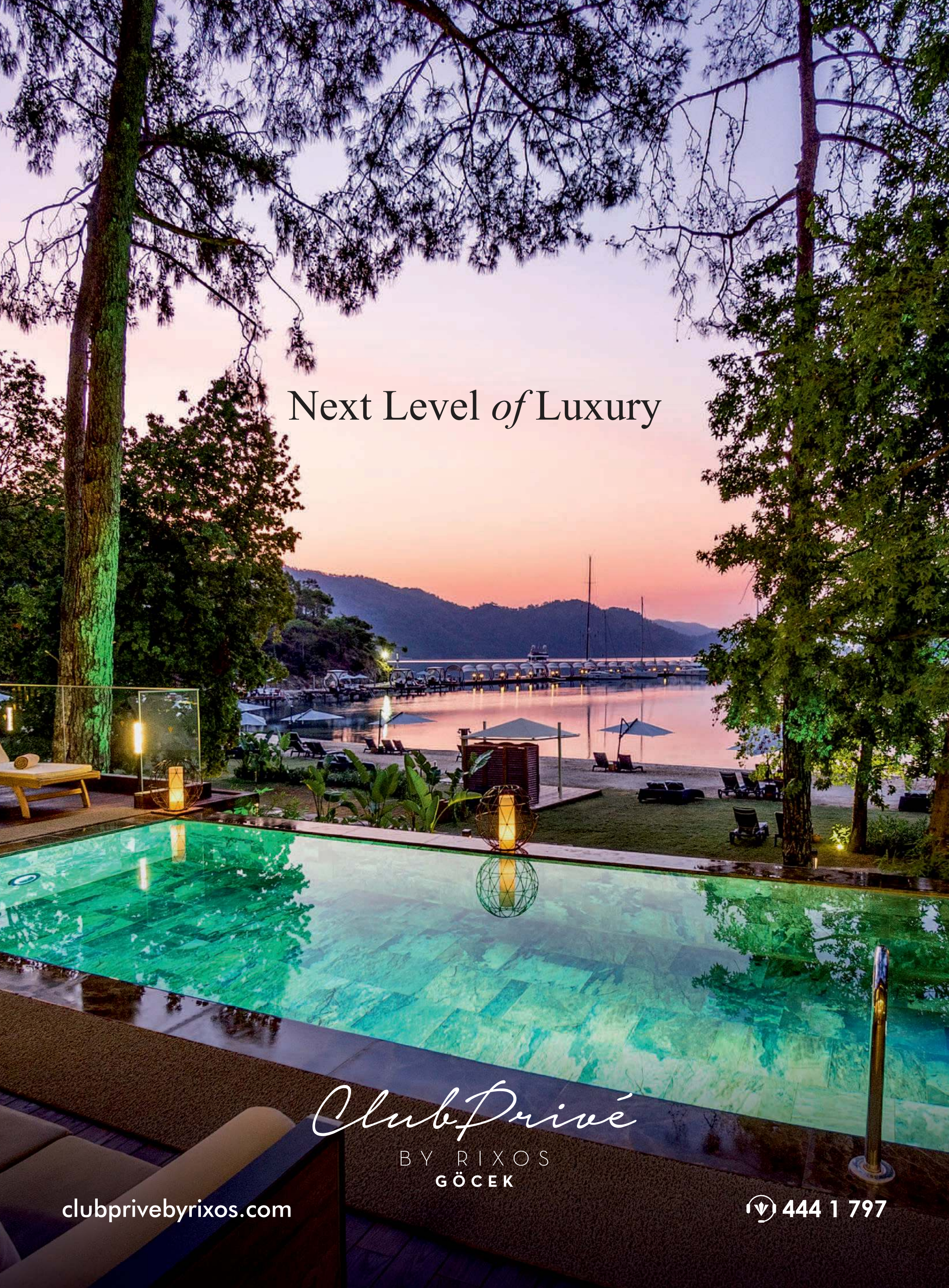
Next Level *of* Luxury
ClubPrivé
BY RIXOS
GÖCEK
clubprivebyrixos.com
444 1 797

ALİZE DİNÇKÖK EYÜBOĞLU

BOĞAZ KEYFİ

Alize Dinçkök Eyüboğlu sabah sporunda oğluyla birlikteydi. Dinçkök, kulaklığından müzik dinlerken oğlu da simit yiyordu.

Zafer TEKTAŞ

mesa BODRUM

DEMİRBÜKÜ

REZİDANS & VİLLA

SADECE SİZE ÖZEL BİR KOYDA...

mesa MESKEN

444 9 366

GIGI, BELLA HADID

UYUMLU KARDEŞLER

New York'ta objektiflere yansıyan podyumun başarılı iki ismi, takım elbiseleriyle dikkat çekti.

Ayça BARUT TANMAN / Getty Images Türkiye

VARYAP AKROPOLİ ATİNA'DAKİ EVİNİZ

Yunanistan'ın başkenti Atina'daki, ilk ve tek yeni konut projesi olan **Varyap Akropoli**, benzersiz Acropol ve Lycabettus manzarasıyla fark yaratıyor. Akropol'e 800 metre uzaklıktaki konumunun yanı sıra, tarihi alanlara ve alışveriş alanlarına yürüme mesafesinde bulunan **Varyap Akropoli**, Atina'nın kalbinde benzersiz bir yaşam için siz değerli sahiplerini bekliyor.

12 Mayıs'ta gerçekleşecek lansmanımız için bizimle iletişime geçmenizi rica ederiz.

VARYAP Akropoli

Tarih: 12 Mayıs 2018 • **Yer**: Ataşehir Sheraton • **LCV**: 0530 177 22 21 • 0212 280 95 24
info@varyapakropoli.com • **varyapakropoli.com**

REVNA, YELDA DEMİRÖREN

HER DAİM SPOR

Türkiye Futbol Federasyonu Başkanı Yıldırım Demirören'in eşi Revna Demirören'e sabah yürüyüşünde kızı Yelda Demirören eşlik etti.

Zafer TEKTAŞ

online alışveriş: faiksonmez.com

Türkiye ve Tüm Dünyaya Hızlı Ürün Gönderimi

/faiksonmezmoda /faiksonmez /faiksonmezmoda

SELİN HAS

KAHVE EŞLİĞİNDE YÜRÜYÜŞ

Nuri Has'ın eşi Selin Has, her zaman fit ve zarif bir görünüme sahip. Düzenli yürüyüş yapan Has, Bebek sahilinde objektifimize yansıdı.

Mustafa SOLAK

HER DİLDE EV DEMEK O!

İstikbal

Dünyanın dört bir yanında İstikbal demek ev demek! Yeni tasarımıyla, yeni çizgisiyle yine çok şık yine çok rahat.

/istikbal

istikbal

MARTHA HUNT

PARTİ ZAMANI

Başarılı model, Gigi Hadid'in doğum gününe giderken kadife Diane Von Furstenberg tulumuyla tüm bakışları üzerine topladı.

Ayça BARUT TANMAN / Getty Images Türkiye

Arçelik Grion Ankastre Serisi ile
en güzel anları mutfakta
paylaşın.

Koç

arcelik.com.tr
444 0 888

arçelik
Yeniliği əşklə təsərlər

BERRİN OKÇU

SEYAHAT TUTKUNU

Berrin Okçu Nişantaşı'nda alışverişteydi. Epos 7 Derneği ile Antik Kent'i gezen Okçu, "Gezip görülmesi gereken yerlerdi" dedi.

Mustafa SOLAK

Sharing is caring...

GENÇ SANATÇILARA

Mamut Art desteği

Genç sanatçıların eserlerinin sergilendiği ulaşılabilir sanat etkinliği Mamut Art Project'in altıncı sergisi geçtiğimiz hafta Maçka KüçükÇiftlik Park'ta açıldı. Açılış davetinde cemiyetin sanatsever isimleri buluştu.

Mustafa SOLAK - mustafa.solak@alem.com.tr

BAŞAK CANSU GÜVENKAYA / KORUYUCULARIM AHŞAP

NEVBAHAR KOÇ

ALİZE DİNÇKÖK EYÜBOĞLU, GÖKŞİN DURUSOY

EKİN KOHEN

AÇILIŞA AKKÖK HOLDİNG YÖNETİM KURULU ÜYESİ ALİZE DİNÇKÖK EYÜBOĞLU İLE MAMUT ART PROJECT'TEN EKİN KOHEN EV SAHİPLİĞİ YAPTI. NEVBAHAR KOÇ DA AÇILIŞTAYDI.

GÖRKEM USTA AMAT SERİSİNDEN KIRBAÇ-KEMİK, AHŞAP VE METAL'DEN YAPILDI

BERRAK BARUT

FÜSUN ECZACIBAŞI

ŞİRİN YALÇIN

FERHAT SALMAN / TIMARHANE

DAVETLİLERİN ŞIKLIĞI, SANATLA MODAYI BULUŞTURDU. MAMUT ART PROJECT'TE BU YIL 50 GENÇ SANATÇININ 400 ESERİ SERGİLENDİ.

NESRİN-AHMET ESİRTGEN

NİLÜFER ÇİFTÇİ-ALİ GÜRSOY

FARUK SÜREN

OLGAÇ, TURGAY ARTAM

EMRE-MAİDE KURTTEPELİ

DAVETLİLER SERGİDE FOTOĞRAF, ENSTALASYON, HEYKEL, VİDEO, RESİM, BASKI, DİJİTAL VE SOKAK SANATI GİBİ FARKLI TÜRLERDE ESERLERİ BİR ARADA GÖRDÜLER.

DİDEM-İZZET ANTEBİ

ESRA-RAİF DİNÇKÖK

SENNUR ÇİFTÇİ

MEHMET ALİ BERKMAN

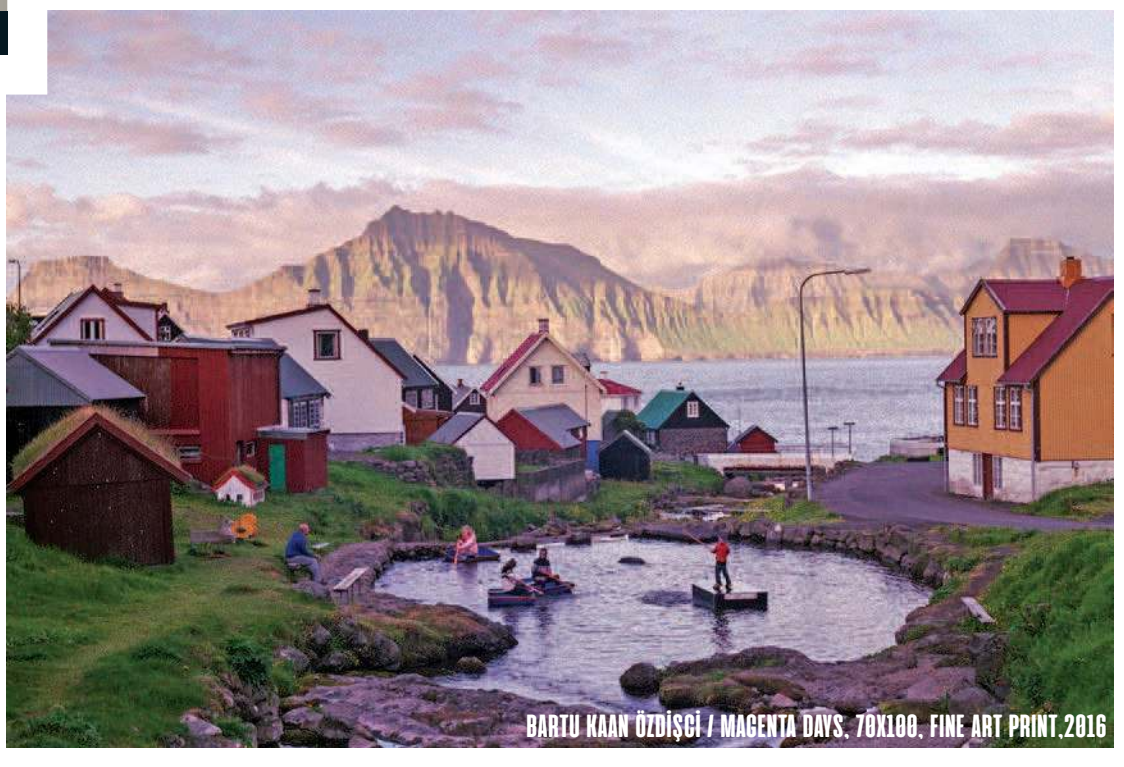

BARTU KAAN ÖZDİŞCİ / MAGENTA DAYS. 70X100. FINE ART PRINT.2016

SANAT DÜNYASINA TAZE SOLUK GETİREN SERGİDE KOLEKSİYONERLER, GALERİ YÖNETİCİLERİ VE KÜRATÖRLER, YARATICILIĞIN YENİ BOYUTLARINI KEŞFETTİLER.

NAZLI KEÇİLİ

SİNAN-FÜSUN KURAN

YASEMİN KAMHİ

AYLİN SURKULTAY, AYŞE EGE

BARIŞ-ALİZE TANSEVER

CEFİ KAMHİ

MAMUT PERFORMANSLARI DA ETKİNLİĞE RENK KATTI. BU YIL ÇOCUKLAR İÇİN DE ÖZEL BİR MEKAN HAZIRLANDI.

MUSTAFA TAVİLOĞLU

OSMAN ÇARMIKLI

ECE EGE

EMİNE KÜTÜK PALABIYIK, EMRE KÜTÜK

Bağımsız ve genç sanatçılara işlerini sergileme olanağı sunan, koleksiyonerler, galeri yöneticileri, küratörler ve sanatseverler için de bir keşif alanı oluşturan Mamut Art Project bu yıl altıncı yılına girdi. Mamut Art Project'in altıncı sergisi, Maçka KüçükÇiftlik Park'ta düzenlenen özel bir açılışla sanatseverlerle buluştu. Açılışa Mamut Art Project'in kurucusu Seren Kohen'in ortağı ve satış direktörü Ekin Kohen ile Akkök Holding Yönetim Kurulu üyesi Alize Dinçkök Eyüboğlu ev sahipliği yaptı. 2015 yılından bu yana Akkök Holding ana sponsorluğunda düzenlenen ve bu yıl 26 – 29 Nisan tarihleri arasında ziyaretçilerine açılan Mamut Art Project'in özel daveti iş ve sanat dünyasından tanınmış isimleri bir araya getirdi. Nevbahar Koç, Şirin Yalçın, Faruk Süren, Cefi-Yasemin Kamhi, Osman Çarmıklı'nın yanı sıra önemli bir sanat koleksiyonuna sahip Berrak Barut, Ahmet-Nesrin Esirtgen gibi sanatsever isimler genç sanatçıların eserlerinin bir arada bulunduğu Mamut Art Project'e büyük ilgi gösterdi. Bu yılki Mamut Art'ta ziyaretçiler fotoğraf, enstalasyon, heykel, video, resim, baskı, yeni medya, illüstrasyon, dijital, nakış ve sokak sanatı alanlarında farklı disiplin ve türlerden yeni eserleri keşfettiler. Jürisi Ayşe Erkmen, Ayşe Umur, Evrim Altuğ, Haldun Dostoğlu ve Selen Ansen'den oluşan Mamut Art Project'te bu yıl 50 genç sanatçının 400 eseri sergilendi. Ayrıca alternatif sanat kolektifi Krüw'ün özel serigrafi seçkisi 'Mythz' sanatseverlerle buluştu. Seyhan Musaoğlu ve Simge Burhanoğlu'nun küratörlüğünde hazırlanan ve teması "Maddesiz" olarak belirlenen Mamut Performansları da etkinliğe renk kattı. Bu yıl ilk kez Atölye 5 ekibi de çocuklar için Mamut'a özel bir mekân tasarladı. Çocuklar bu alanda iki gün boyunca sanatla iç içe oldu.

Kraliyet ailesinde bebek sevinci

İngiltere Prensi William ve eşi Cambridge Düşesi Catherine, üçüncü çocuklarını 23 Nisan'da kucaklarına aldılar. Louis Arthur Charles'ın ilk ziyaretçileri ağabeyi Prens George ve ablası Prenses Charlotte oldu.

Ayça BARUT TANMAN – ayca.tanman@alem.com.tr / Fotoğraflar: Reuters, Getty Images Türkiye

Düşesin elbisesi Prenses Diana'nın 1984'teki hastane çıkışı kombinini hatırlattı.

İngiltere Kraliyet Ailesi'nde bebek sevinci yaşanıyor. 2011 yılında rüya gibi bir düğünle evlenen Prens William ve Cambridge Düşesi Catherine, 23 Nisan'da üçüncü çocuklarını kucaklarına aldılar. Doğumdan önce bebeğin cinsiyetini öğrenmek istemeyen çift oğullarına Louis Arthur Charles adını verdi. Londra'da St. Mary's Hospital'da gerçekleşen doğum sırasında eşinin en büyük destekçisi olan Prens William, daha sonra çocuklarını almak için hastaneden ayrıldı. Dört yaşındaki Prens George, okul üniformasıyla hastaneye geldi. İki yaşındaki Prenses Charlotte ise kendisini görüntüleyen gazetecilere el sallayarak ilgi odağı oldu. Cambridge Düşesi Catherine, doğumdan yedi saat sonra hastaneden ayrılırken minik bebeği ve eşi Prens William ile objektiflere yansıdı. 36 yaşındaki Cambridge Düşesi Catherine, beyaz yaka detaylı

2011 yılında evlenen çiftin mutluluğu gözlerinden okunuyordu.

Babası ve ağabeyi ile minik kardeşini görmeye gelen Prenses Charlotte neşeli tavırlarıyla ilgi odağı oldu.

Prenses Charlotte, 2 Mayıs 2015'te doğdu.

Kraliyet çiftinin ilk çocukları Prens George, 22 Temmuz 2013'te dünyaya geldi.

Prenses Charlotte 2018'in ilk ayında anaokuluna başladı.

kırmızı Jenny Packham elbisesi ve nude Gianvito Rossi ayakkabıları ile her zamanki gibi zarifti. Düşesin kıyafet seçimi eşinin annesi Prenses Diana'nın 1984'te oğlu Prens Harry'nin doğumundan sonra objektiflere yansıdığı kombini akla getirdi. Annesinin kucağında ilk kez kameralarla tanışan kraliyet ailesinin minik üyesinin el yapımı battaniyesi G. H. Hurt & Son imzalıydı. Prens William ve Cambridge Düşesi Catherine'in üçüncü çocukları dedesi, babası ve kardeşlerinin ardından tahtın beş numaralı varisi.

YASEMİN-İZZET ÖZİLHAN

YASEMİN ÖZİLHAN'IN DOKUNUŞLARIYLA

Yeni bir koleksiyon

Stiliyle modaseverlere ilham kaynağı olan Yasemin Özilhan'ın Ipekyol markası için hazırladığı Yasemin Özilhan for Ipekyol İlkbahar-Yaz 2018 Koleksiyonu, İstinyePark Ipekyol mağazasında cemiyetin seçkin isimlerine tanıtıldı. Baharın renklerini ve tazeliğini yansıtan koleksiyon beğeniyle karşılandı.

Zafer TEKTAŞ - zafer.tektas@alem.com.tr

İPEK AYAYDIN ABDİK, YALÇIN-TUNAY AYAYDIN

İPEK ÖZİLHAN ÖZKAN

HİLAL ŞENDUR

YELDA TİFTİK

YASEMİN ÖZİLHAN'A, EŞİ İZZET ÖZİLHAN İLE KIZ KARDEŞİ İPEK ÖZİLHAN ÖZKAN DESTEK VERDİ. TUNAY AYAYDIN, YASEMİN ÖZİLHAN FOR IPEKYOL İLKBAHAR-YAZ 2018 KOLEKSİYONU'NDAN ELBİSESİNİ, DIOR AYAKKABILARIYLA TAMAMLAMIŞ.

YELDA, REVNA DEMİRÖREN, ZEYNEP SELVİLİ ÇARMIKLI

AYŞEGÜL TOPLUSOY

ELİF EREN

HÜLYA ELTEMUR

REVNA DEMİRÖREN, KIZI YELDA DEMİRÖREN İLE DAVETE KATILDI. AYŞEGÜL TOPLUSOY, MAVİ RENK AKRIS TAKIMI, CHANEL AYAKKABILARI VE DIOR ÇANTASIYLA OBJEKTİFİMİZE YANSIDI.

BERRİN OKÇU

ASLI ŞEN

TÜRKAN TACİR

DENİZ AYAYDIN

DÜZ PASTEL TONLARIN YANI SIRA DESENLİ BAHAR KIYAFETLERİ DE DAVETE RENK KATTI.

SİNEM AYAN

MERT AYAYDIN, İPEK AYAYDIN-TALAT ABDİK

SİNEM AYAN, ÇANTASINDAKİ SANATSAL DOKUNUŞLA DİKKAT ÇEKTİ. AYAN, SAINT LAURENT AYAKKABILARINI, İSMAİL ACAR'IN BOYADIĞI DIOR ÇANTASIYLA TAMAMLAMIŞ. İSMAİL ACAR, BOYAMA SANATINI İLK KEZ AYAN'IN ÇANTASINDA GÖSTERDİ.

MERİH TURAN

BAHAR ŞER

FUNDA FİLİBELİ

SELİN ÖZTARHAN

ÖZGE SANDER, ŞULE ARGÜDER

Yasemin Özilhan ve Ipekyol tasarım ekibi tarafından hazırlanan, yazın tazeliği ile feminenliğin bir arada yansıtıldığı, doğallıktan ilham alan Yasemin Özilhan for Ipekyol İlkbahar-Yaz 2018 Koleksiyonu için renkli bir tanıtım gerçekleştirildi. Tanıtım daveti geçtiğimiz hafta İstinyePark Ipekyol mağazasında düzenlendi. Ipekyol Yönetim Kurulu Başkanı Yalçın Ayaydın, eşi Tunay Ayaydın ve kızı İpek Ayaydın Abdik ile birlikte davette hazır bulundu. Yasemin Özilhan'ı bu mutlu gününde eşi İzzet Özilhan ve ailesi yalnız bırakmadı. Davete cemiyet hayatı ve iş dünyasının ünlü isimlerinin ilgisi büyüktü. Seçkin davetliler bahar şıklığı ile objektiflerimize yansıdı. Mağazanın vitrini bahar ve yaz renklerini yansıtan çiçeklerle dekore edilmişti. Yasemin Özilhan, davete yeni koleksiyonun en sevdiği parçalarından olan bir elbise ile katıldı. Feminenlik ile modernliğin birleşiminden güç alan koleksiyonda, yasemin çiçeğinden ilham alınarak hazırlanan desenler sıklıkla görülüyor.

SETH WANG

DAMLA ŞENER SOYUER

TAYFUN SÖĞÜTLÜ

AHMET UTKU

GÖKÇE MERİÇTEN

ÜNLÜ İSİMLERDEN FOTOĞRAF SERGİSİ

Tasarımı ve gelişmiş yapay zekasıyla dikkat çeken yeni akıllı telefon renkli bir davetle tanıtıldı. Partide ünlü isimlerin çektiği fotoğraflar sergilendi.

Dünyanın en önde gelen telefon üreticilerinden Huawei, geçtiğimiz hafta renkli bir şovla yeni telefon modeli P20 Pro'yu tanıttı. Şık tasarımı ve gelişmiş yapay zekasıyla dikkat çeken telefonun lansman partisi İstanbul'un görkemli yeni nesil yapılarından biri olan Ferko Signature binasında gerçekleşti. Işık, DJ ve canlı performans şovlarıyla renklenen partiye, markanın Türkiye Tüketici Elektroniği Grubu Ülke Müdürü Seth Wang ve Türkiye Pazarlama Direktörü Tayfun Söğütlü ev sahipliği yaptılar. İş, sanat ve şov dünyasından ünlü isimlerin katıldığı partide deneyimlenen yeni telefon, beğeniyle karşılandı. Yeni modelin odak noktası olduğu özel bir proje de konuklarla buluştu.

Kendi alanlarında başarılı ünlü isimlerin yeni telefonla çektikleri birbirinden özel fotoğraflar da gecede sergilendi. Bu özel fotoğraf galerisinde DJ Kiwi, Kerimcan Ertuğ, Ertuğrul Ural, Kerem Balık, Can Yalman, Tuvana Büyükçınar ve Charlotte Schmitz'in fotoğrafları yer aldı. Sabine Rividi'nin küratörlüğünü yaptığı özel galeride sergilenen fotoğraflar büyük beğeni topladı. Kokteylin ardından kısa bir sunum ile partinin şov kısmına geçildi. Gecenin açılış konuşmasını Seth Wang yaptı. Fotoğraf galerisi projesinde yer alan isimlerden Tuvana Büyükçınar, Can Yalman ve Kerim Can Utku da sahneye gelerek P20 Pro hakkındaki deneyimlerini konuklarla paylaştılar. Konuşmaların ardından müzik ve sahne şovuyla gece devam etti.

Ertan DEMİRBİLEK - ertan.demirbilek@alem.com.tr

TUVANA BÜYÜKÇINAR, SETH WANG, DJ KIWI, CAN YALMAN, KERİM CAN UTKU

SELİM DEMİR

HAKAN KODAL

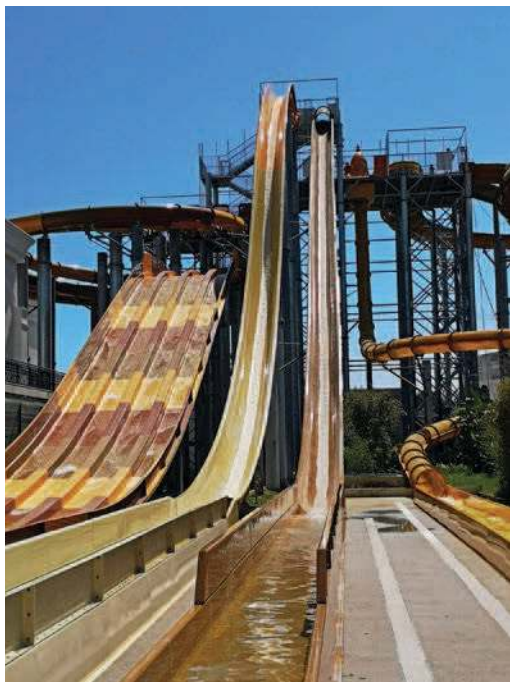

ÜNLÜ İSİMLERİN YENİ MODEL TELEFONLA ÇEKTİKLERİ FOTOĞRAFLAR İLGİYLE KARŞILANDI. RENKLİ İSİMLER DENEYİMLERİNİ SAHNEDE MİSAFİRLERLE PAYLAŞTI.

HAKAN YILDIRIM

HAUTE COUTURE

Moda şöleni

Hakaan Yıldırım Haute Couture defilesine cemiyetin ünlü isimleri yoğun ilgi gösterdi. Yıldırım'ın uzun bir aradan sonra düzenlediği defile, canlı renkleriyle bahar coşkusu yaşattı.

Mustafa SOLAK - mustafa.solak@alem.com.tr

Four Seasons Hotel Bosphorus'un ev sahipliğinde geçtiğimiz hafta gerçekleşen Hakaan Yıldırım Haute Couture defilesi, cemiyetin seçkin isimlerinin katılımıyla gerçekleşti. Kırmızı halı seremonisi ile başlayan gecede şıklık rüzgarları esti. Çok uzun zamandır sadece yurt dışı moda haftalarında yer alan Hakan Yıldırım, yeni koleksiyonunu İstanbul Boğazı'nda sergileyerek görkemli bir moda şöleni yaşattı. Derin Mermerci Aydın, Şule Zorlu Cümbüş, Elif Boyner gibi renkli isimler davette bir araya geldi. Hakan Yıldırım'ın, "Bir tasarımcı olarak dünyanın görmek istediğim hali" diye tasarladığı koleksiyon, üstünde çalışılmış uzun saatleri unutturarak, her şey sanki kendi doğalında bir dengeye ulaşmış hissi uyandırıyordu. Canlı renklerdeki koleksiyonda otrişlerin

ELİF BOYNER

NİL KARAİBRAHİMGİL

ECE SÜKAN

BAŞAK DİZER TATLITUĞ

HANDE ATAİZİ

SANAT, CEMİYET VE İŞ DÜNYASINDAN BİRÇOK İSİM ÜNLÜ MODACININ DEFİLESİNİ BEĞENİ İLE İZLEDİ. DAVETLİLERİN BAHAR ŞIKLIĞI GÖZLERDEN KAÇMADI.

BURCU ERÇİL

DERİN MERMERCİ AYDIN, ŞULE ZORLU CÜMBÜŞ

DENİZ MARŞAN

MEHMET HOTİÇ

MERAL YAZICI, NAZLI SERT

EVİN ŞAŞMAZ

ROMANTİK TASARIMLARIN YER ALDIĞI KOLEKSİYONDA PASTEL TONLARA FUŞYA VE TURUNCU EŞLİK EDİYOR.

GÖRKEMLİ DEFİLE ÖNCESİNDE BACKSTAGE'DE HEYECANLI BİR HAZIRLIK VARDI.

kumaştan tüyleri uçuşurken, uçlarındaki yıldız ve kalp detayları bu gizli bahçenin romantizmini daha da güçlendiriyordu. Tasarımcı, yıllar sonra Türkiye'de yaptığı bu defileyle, onu büyüten ve yetiştiren topraklara, insanlara ve yaşattıkları tüm duygulara kendi dilinde teşekkür etti.

KRİSTAL VE BONCUKLARIN IŞILTISIYLA GÖZ KAMAŞTIRAN KOLEKSİYONDA FIRFIRLAR, TÜLLER, YILDIZ VE KALP DETAYLARI DİKKAT ÇEKİYOR.

NICOLE KIDMAN

EMILY BLUNT-JOHN KRASINSKI

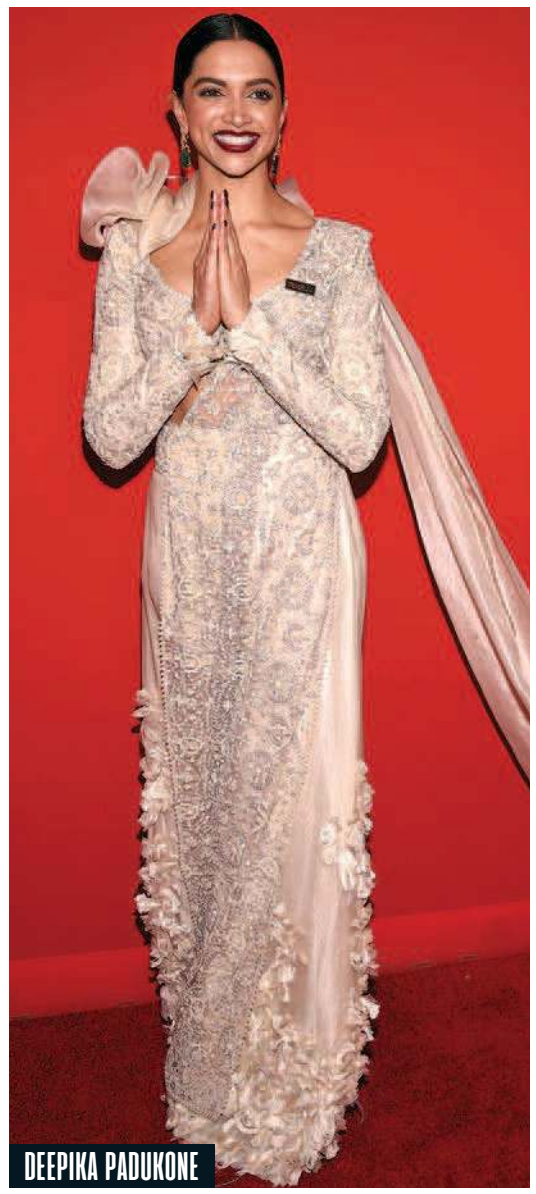

DEEPIKA PADUKONE

GRETA GERWIG

İLHAM VERENLER BULUŞTU

Aktivist, politikacı, sporcu, oyuncu ve girişimcilerden oluşan yılın ilham veren isimleri, New York'ta düzenlenen Time 100 Gala'da bir araya geldi.

Time dergisinin yılın ilham veren 100 ismine yer verdiği özel edisyonu şerefine düzenlediği gala New York Lincoln Center'da Rose Hall'de gerçekleşti. Aktivist, politikacı, sporcu, oyuncu ve girişimcileri buluşturan bu yılki listede 40 yaşın altında 45 kişi yer alıyor. Harvey Weinstein skandalını ortaya çıkaran gazeteci Ronan Farrow, buz patenci Adam Rippon, tenis yıldızı Roger Federer, Me Too hareketini başlatan Tarana Burke, İngiltere Prensi Harry ve nişanlısı Meghan Markle, yönetmen Greta Gerwig, Avustralyalı yıldız Nicole Kidman, oyuncu ve şarkıcı Jennifer Lopez, "Stranger Things"in yıldızı Millie Bobby Brown, Hint sinemasının sevilen yüzlerinden Deepika Padukone, oyuncu John Krasinski ve şarkıcı Kesha bu sene listeye giren isimler arasında. Galaya şarkılarıyla renk katan Jennifer Lopez, Zuhair Murad tasarımı elbisesiyle gecenin en çok dikkat çeken ismi oldu. "Big Little Lies"daki performasıyla büyük övgü toplayan Nicole Kidman, Proenza Schouler elbisesiyle beğeni topladı. Deepika Padukone, Anamika Khanna; Emily Blunt, Brock Collection; Millie Bobby Brown, Dolce & Gabbana; Greta Gerwig, Gucci ve Kesha, Mikael D imzalı elbiseleriyle galanın öne çıkan konukları oldular.

Ayça BARUT TANMAN – ayca.tanman@alem.com.tr / Reuters

KESHA

WHITNEY WOLFE HERD

JENNIFER LOPEZ

MARTHA STEWART, SAMANTHA BEE

MILLIE BOBBY BROWN

ALY RAISMAN

LİSTEYE GİREN EN GENÇ İSİM OLAN 14 YAŞINDAKİ OYUNCU MILLIE BOBBY BROWN, D&G ELBİSESİYLE BEĞENİ TOPLADI.

GWYNETH PALTROW

SCARLETT JOHANSSON, COLIN JOST

ROBERT DOWNEY JR.

CHRIS HEMSWORTH

YILDIZLI GALA

Marvel'in en popüler süper kahramanlarını buluşturan "Avengers: Infinity War"un Los Angeles'taki prömiyerinde gözler filmin yıldızlarındaydı.

Kadrosunda Hollywood'un en gözde oyuncularını buluşturan "Avengers: Infinity War"un prömiyeri yıldızlar geçidine sahne oldu. Los Angeles'ta El Capitan Tiyatrosu'nda gerçekleşen galada gözler ilk kez kırmızı halıda birlikte boy gösteren Scarlett Johansson ve Colin Jost çiftindeydi. Scarlett Johansson Erdem elbisesi, Jimmy Choo ayakkabıları ve Messika kolyesi ile beğeni topladı. Gwyneth Paltrow, Retrofete; Zoe Saldana, Givenchy; Elizabeth Olsen, Oscar de la Renta; Brie Larson, Carolina Herrera; Jennifer Connelly, Louis Vuitton ve Evangeline Lilly, Zuhair Murad tasarımlarıyla kırmızı halıda öne çıkan isimler oldular.

Ayça BARUT TANMAN – ayca.tanman@alem.com.tr /
Reuters, Getty Images Türkiye

BENEDICT CUMBERBATCH

ZOE SALDANA

ELIZABETH OLSEN

PAUL BETTANY-JENNIFER CONNELLY

CHRIS PRATT

GALADA EŞİ PAUL BETTANY'E EŞLİK EDEN JENNIFER CONNELLY'NİN KOMBİNİ LOUIS VUITTON İMZALI.

ROBERT DE NIRO, FESTİVAL KAPSAMINDA DÜZENLENEN SOHBETTE "SILVER LININGS PLAYBOOK'TA OĞLUNU CANLANDIRAN BRADLEY COOPER'I AĞIRLADI.

CHLOE GRACE MORETZ

SUKI WATERHOUSE

SİNEMANIN KALBİ
TRIBECA'DA ATTI

18-29 Nisan arasında düzenlenen Tribeca Film Festivali'nde yıldızlı kadrosuyla dikkat çeken yapımlar ilk kez izleyici karşısına çıktı. Davetler ve sohbetlerle renklenen festivalde öne çıkan isimleri sayfalarımıza taşıdık.

Bu yıl 17.'si düzenlenen Tribeca Film Festivali'nde 46 ülkeden yaklaşık 100 film izleyiciyle buluştu. Beyazperde klasiklerinin gösterimlerinin yanı sıra televizyon dizilerinin tanıtımlarının da gerçekleştiği festivale çok sayıda ünlü isim katıldı. Festivalin kurucularından Robert de Niro, "Silver Linings Playbook"ta oğlunu canlandıran Bradley Cooper'la sahneye çıktı. Bradley Cooper, sohbette Lady Gaga ile kamera karşısına geçtiği yeni filmi "A Star is Born"la ilgili bilgiler de verdi. Rachel Weisz ve Rachel McAdams, "Disobedience" filminin prömiyerinde objektiflere gülümsediler. Eşi Daniel Craig'le bebek beklediklerini açıkladıktan sonra ilk kez görüntülenen Rachel Weisz'in elbisesi Chloé imzalıydı. Sarah Jessica Parker, bir caz şarkıcısını canlandırdığı "Blue Night"ın prömiyerinde rol arkadaşı Jacqueline Bissett ile bir araya geldi. Parker, Dolce & Gabbana imzalı elbisesiyle beğeni topladı. Lea Seydoux ve Ewan McGregor, başrolü paylaştıkları "Zoe"nin galasında gazetecilere poz verdiler. İkinci kez anne olmaya hazırlanan Claire Danes, Tribeca Talks: Director's Series etkinliğinin konuklarındandı. Chloe Grace Moretz, "Miseducation of Cameron Post"un prömiyerinde Louis Vuitton kombiniyle dikkat çekti. Katie Holmes ve Suki Waterhouse, Chanel'in New York'un gözde adreslerinden Balthazar'da düzenlediği geleneksel davetinin konuklarındandı.

Ayça BARUT TANMAN – ayca.tanman@alem.com.tr
/ Reuters, Getty Images Türkiye

KATIE HOLMES

RACHEL MCADAMS, RACHEL WEISZ

CLAIRE DANES

LEA SEYDOUX, EWAN MCGREGOR

SARAH JESSICA PARKER, JACQUELINE BISSETT

SARAH JESSICA PARKER, "BLUE NIGHT" FİLMİNDEKİ ROL ARKADAŞI JACQUELINE BISSETT İLE POZ VERDİ.

HACI SABANCI, ZEYNEP NAZLI KAYI

SEVİL DOLMACI, ALEA PINAR DU PRE

MARINA

PORTREYE FARKLI BAKIŞ

SPACE/TIME SERGİSİ

Kendine özgü medyafüzyon tekniğiyle portre resimleri yapan Avustralyalı Türk ressam Alea Pınar Du Pre'nin yeni sergisi ilgiyle karşılandı.

Du Pre'nin ilk kişisel sergisi olan "Space/Time", sanat danışmanı Sevil Dolmacı'nın yeni galerisi Sevil Dolmacı Art Gallery St. Regis İstanbul'da geçtiğimiz hafta şık bir kokteyl ile kapılarını açtı. Davetliler, St. Regis İstanbul'un -1. katında bulunan galeride, illüzyonist bir etki yaratan portreleri büyük bir heyecan ve beğeniyle izlediler. Sanatçının geleneksel malzeme olan tuval üzerine portrelerin farklı açılardan üst üste binmesi ile oluşturduğu eserlerini, sanat eleştirmenleri beğeni ve övgü dolu yorumlarla değerlendirdiler. Açılış kokteyline Sevil Dolmacı ev sahipliği yaptı. İstanbul cemiyet hayatının seçkin isimlerinin katıldığı açılışta genç iş adamı Hacı Sabancı, zarif kız arkadaşı Zeynep Nazlı Kayı ile yer aldı. Davetliler sergi alanındaki kokteylin ardından St.Regis'nin teras katında yer alan ünlü İtalyan restoranı Spago'da akşam yemeğine katıldılar. Sanat üzerine sohbetlerin yapıldığı yemekte davetlilere şefin hazırladığı özel menü ikram edildi. Konuklar yemeğin ardından DJ performansı eşliğinde müziğin keyfini çıkardılar. VOX Pr'ın organize ettiği sergi, Sevil Dolmacı Art Gallery'de 26 Mayıs'a dek sanatseverlerin beğenisine sunuluyor.

Sancar Kemal DEMİR - sancar.demir@alem.com.tr

BEGÜM GAZİOĞLU BALLI

İNCİ ERTUĞ, ECE KURDOĞLU

DEMET SABANCI ÇETİNDOĞAN

EVREN KAYA SUSMUŞ, TÜLAY ŞENEL KANBUROĞLU, ŞULE CİHANGİR

KEMAL-REYHAN SADIKOĞLU

SEVİL DOLMACI ART GALLERY'DE GERÇEKLEŞEN SERGİDE SANATÇININ, TUVAL ÜZERİNE İLLÜZYONİST BİR ETKİ YARATAN PORTRELERİ, ELEŞTİRMENLERDEN ÖVGÜ DOLU YORUMLAR ALDI.

RANA BALCA ÜLKER

EKAVART'TA 4. SERGİ

Yeni kuşağa destek

Ekavart Gallery'de yer alan Güzel Sanatlar fakültelerinde okuyan başarılı öğrencilerin eserlerinden oluşan "EKAV-Artist New Generation 4" sergisinin açılışına cemiyet ve iş dünyasından çok sayıda seçkin isim katıldı.

Mustafa SOLAK - mustafa.solak@alem.com.tr

İnci Aksoy başkanlığındaki EKAV / Eğitim, Kültür ve Araştırma Vakfı, kuruluşunun 26. yılında, üniversitelerin Güzel Sanatlar bölümlerinde okuyan ve farklı disiplinlerde başarı gösteren öğrencilere karşılıksız burslar veriyor; genç sanatçılara destek olmaya devam ediyor. Bu yıl dördüncüsü düzenlenen "EKAV-Artist New Generation" sergisi geçtiğimiz hafta Süzer Plaza'daki Ekavart Gallery'de cemiyetin sanatsever isimlerinin katılımıyla gerçekleşti ve sergide yer alan 26 öğrencinin eserleri beğeniyle karşılandı. Açılışta sanat eleştirmeni ve akademisyen Prof. Dr. Hasan Bülent Kahraman da vardı. 31 Mayıs'a kadar sürecek olan sergide, her biri branşında yetenekli olan 26 yeni nesil sanatçının eserleri yer alıyor. Açılışta cemiyetin renkli isimlerinden Şebnem Çapa, Beste Yurttaş, Ruken Mızraklı ve annesi İsmet Alpagut yer aldılar. Sanata merakıyla bilinen, çağdaş sanat koleksiyoneri, başarılı iş kadını Leyla Alaton da sergi açılışındaydı. İş dünyasındaki başarısının yanı sıra girişimci ruhu, sosyal sorumluluk projelerinde aktif çalışmasıyla tanınan Alaton için, yakın arkadaşı İnci Aksoy sürpriz bir doğum günü kutlaması düzenledi. Alaton, yeni yaşını Ekavart Gallery'nin sanat ortamında arkadaşlarıyla birlikte kutlarken, doğum günü pastası da hayat felsefesini yansıtıyordu. Kadının gücü temalı pastanın üzerindeki yazılar dikkatlerden kaçmadı.

ŞEBNEM ÇAPA

İSMET ALPAGUT, RUKEN MIZRAKLI

İNCİ AKSOY

İNCİ AKSOY EKAVART GALLERY'DE ESERLERİ SERGİLENEN BAŞARILI ÖĞRENCİLERLE BİRLİKTE OBJEKTİFİMİZE POZ VERİRKEN, GENÇ SANATÇILARA DESTEK VERMENİN MUTLULUĞU İÇİNDEYDİ.

BÜŞRA KÖLMÜK, RANA BALCA ÜLKER, GALİP OLCAYTO, MERT ÇIKILMAZKAYA, İLHAN ACAR, YALÇIN BİLGİN, CEYHUN TOPÇU, SEFA KARAKUŞ, KAAN SAATÇİ, AYŞE KIRCA PINAR SARAÇOĞLU, ÖZGE KAHRAMAN, DİLARA MATARACI, ÖZGE KUL, İNCİ AKSOY, SEVDA ALAT, DUYGU ÖNAL, DENİZ KÜÇÜKBALLILAR, AYŞE KAYAOĞLU, BİNNUR KAYAK

BESTE YURTTAŞ

YASEMİN-HASAN BÜLENT KAHRAMAN

LEYLA ALATON

EBRU SANVER

BURCU, LALE BULAK

ZEYNEP GERMEN

SERGİ AÇILIŞINA BAŞARILI İŞ KADINI LEYLA ALATON'UN SÜRPRİZ YAŞ GÜNÜ KUTLAMASI RENK KATTI. İNCİ AKSOY, ALATON İÇİN KADININ GÜCÜ TEMALI BİR PASTA HAZIRLATMIŞTI. ALATON, YENİ YAŞ MUTLULUĞUNU ARKADAŞLARIYLA PAYLAŞTI.

TITANIC
HOTELS

titanic.com.tr

LARA | BELEK | BODRUM

#MyTitanicStory

TEV YÖNETİM KURULU BAŞKANI RONA YIRCALI

‘Mutlu Bir Gül’

TEMALI EĞİTİME DESTEK DAVETİNİ ANLATTI

Türk Eğitim Vakfı Yönetim Kurulu Başkanı Rona Yırcalı, “7 Mayıs’ta Four Seasons Hotel’de düzenleyeceğimiz ‘MUTLU BİR GÜL’ adlı davetimizde ürünlerimizi Türkiye’nin bu alanda önde gelen tasarımcılarının destekleriyle şekillenen bir içerikle; değerli paydaşlarımız, bağışçılarımız ve medyaya tanıtacağız” dedi. Davet, ALEM Dergisi medya sponsorluğunda gerçekleşecek.

Röportaj: Hasan YÜKSEL / Fotoğraflar: Ertan Demirbilek

TEV/Türk Eğitim Vakfı 'MUTLU BİR GÜL' teması ile 7 Mayıs'ta Four Seasons Hotel'de bir davete hazırlanıyor. Four Seasons Hotel ev sahipliğinde ALEM Dergisi medya sponsorluğunda gerçekleşecek bu davetin amacını ve 'BİR DÜNYA ÇİÇEK' projesini TEV/Türk Eğitim Vakfı Yönetim Kurulu Başkanı Rona Yırcalı'ya sorduk.

Türk Eğitim Vakfı, 'MUTLU BİR GÜL' teması ile 7 Mayıs'ta Four Seasons Hotel'de eğitime destek amacıyla bir davet düzenleyecek; bu davet hakkında bilgi verir misiniz?

2018 yılının ilk aylarında hayata geçirdiğimiz 'BİR DÜNYA ÇİÇEK' projemiz sayesinde mutlu günlerin de gençlerimiz için bir kaynak yaratma vesilesi olması için tüm gücümüzle çalışıyoruz. Bu tanıtım faaliyetlerinin en önemli ayağını oluşturan 'MUTLU BİR GÜL' adlı davetimizde, ürünlerimizi Türkiye'nin bu alanda önde gelen tasarımcılarının destekleriyle şekillenen bir içerikle değerli paydaşlarımız, bağışçılarımız ve medyaya tanıtacağız. Basında çiçeklerimizi gören; evlenecek çiftlerin, davet planlayan kişilerin davetiyelerine çiçek yerine 'BİR DÜNYA ÇİÇEK' gönderilmesi çağrısını eklemelerini arzu ediyoruz. Beyaz güller üzerine Arzu Kaprol, Ayşegül Hotiç, Cem Yılmaz, Dilek Hanif, Günseli Kato, Harun Tekin, Mehtap Elaidi, Nil Karaibrahimgil, Özlem Süer, Rıfat Özbek, Saffet Emre Tonguç ve Tuvana Büyükçınar'ın aralarında bulunduğu 15 tasarımcının, kendi yorumları ile dekor yapması ve bu çiçeklerin dileyen kurum ve bireyler tarafından alınmasıyla kaynak yaratılacaktır. Four Seasons Hotel ev sahipliğinde ALEM Dergisi medya sponsorluğunda gerçekleşecek davetimizin organizasyon sponsoru A46 ve teknik sponsoru Staras'tır.

Türk Eğitim Vakfı bu sene 50. yılını doldurdu. Türk gençlerinin eğitimine yarım asırdır hizmet eden bu dev aileden bahseder misiniz?

50 yıl önce Vehbi Koç öncülüğünde 205 hayırsever; iş insanı, öğretim üyesi ve entelektüel, eğitimin yaygınlaşması amacıyla bir araya geldi ve Türk Eğitim Vakfı'nı kurdular. Bugün geldiğimiz noktaya, topluma ışık saçan gençlerimize bakarken, bizlere bırakılan bu mirasın, ilkelerimizin ne kadar vazgeçilmez olduğunu her geçen gün daha iyi anlıyoruz. Ülkemizin aydınlık yarınlarına yaptığımız katkıların gururu, başta böyle bir vizyonla vakfımızı kuran, yaşatan üyelerimizin olmak üzere hepimizin, Türkiye'nin en köklü vakıflarından biri olan TEV'in Türk eğitimine kazandırdıkları şöyledir;

- Kuruluş yılında burslarımızdan 119 öğrenci yararlanmışken, günümüze kadar verdiğimiz burs sayısı 237.586'ya ulaştı.
- 1.816 yurt dışı eğitim bursu sağladık.
- Geleceğin liderleri olarak görülen üstün başarılı öğrencilerin desteklenmesi amacıyla 2007'de başlatılan Üstün Başarı Burs Fonu'ndan bugüne kadar toplam 530 öğrenciye eğitim desteği sağladık.
- Türkiye genelinde Adana, Ankara, Antalya, Balıkesir, Bursa, Denizli, Eskişehir, İzmir, Kayseri, Kocaeli, Trabzon ve Muğla (Bodrum) olmak üzere toplam 12 şubemiz bulunuyor. Bu yıl bir şube daha açmayı planlıyoruz.
- 17 İlköğretim Okulu, 3 Anadolu Lisesi, üstün performanslı öğrencilerin eğitim gördüğü TEVİTÖL, 3 Kız Öğrenci Yurt Binası, 1 Çıraklık Eğitim Merkezi, 1 Çok Amaçlı Toplum Merkezi ile 1 Çocuk Kütüphanesi olmak üzere toplam 27 adet eğitim tesisini Türk Milli Eğitimi'nin hizmetine sunuldu.
- 2002'de vakfımızın devraldığı TEVİTÖL'de (TEV İnanç Türkeş Özel Lisesi) 280 özel yetenekli öğrenci eğitim görüyor. Bugüne kadar 661 öğrenci mezun oldu.
- 2015 yılında Türkiye'nin dört bir yanındaki bursiyerlere fırsat eşitliği sunulması amacıyla uzaktan eğitim ve gelişim platformu E-öğrenme projesi TEV Akademi kuruldu. 2017 yılı içinde 38 eğitim programı uygulamaya alındı, 1.210 öğrenci eğitimlerden faydalandı, toplam 6.581 eğitim alındı.
- 2016 yılından bu yana TEV Mentorink yazılım projesi ile mezun bursiyerler, yeni bursiyerlere mentorluk desteği vermeye devam ediyor. İki eski TEV bursiyerinin sosyal sorumluluk kapsamında yaptığı 'TEV MENTORINK' projesi, 2016 tarihinden itibaren hayata geçirildi ve bugüne kadar 651 eşleşme sağlandı.

Bütün bu hizmetlerin sayısını artırmak amacıyla yeni nesil bağış projeleri hayata geçiriyor ve kurumlarla yaptığımız iş birliklerini geliştirerek bünyemizdeki sosyal sorumluluk projelerinin sayısını arttırmayı hedefliyoruz.

Yılda ne kadar gencimizin eğitim hayatına dokunup geleceğe umutla bakmasına yardımcı oluyorsunuz ?

TEV sadece 2017-2018 öğretim yılında yurt içinde 6.766 öğrenciye burs vermektedir. Ancak bugün TEV bursuna başvuran her 25 öğrenciden sadece birine destek verebiliyoruz. Bu yıl elektronik ortamda başvuran 50.000 ihtiyaç sahibi öğrenciden sadece 2.000'ine burs imkanı sağlayabildik. Gelecekleri hak ettikleri eğitimle parlaması gereken daha binlerce gencimizin desteğe ihtiyacı var. Ülkemizin çağdaş ve aydınlık bir geleceğe sahip olmasının yolu standartları yüksek, kız ve erkek öğrencilerin eşit şartlara sahip olduğu bir eğitim anlayışından geçiyor. Yaratıcı, eğitimli ve katma değer yaratabilen yeterli insan kaynağına sahip olmadan ne ekonomik gelişimi sürdürebiliriz ne de rekabetçi olabiliriz. Bu tür bir insan kaynağı ise ancak standartları yüksek bir eğitim ve kültür hayatı ile mümkün. İnanıyoruz ki, Türkiye'de bizim gibi düşünen, ülkenin geleceğinin eğitimle aydınlanacağına emin olan yüz binlerce insan var. Günümüzde ekonomik ve toplumsal koşulların değişmesi, eğitimli olmanın önemini ortaya koymaktadır. Böyle bir ortamda daha fazla gencimiz sağduyulu ve akılcı kararlar versin, düşünmeyi, sorgulamayı öğrensin ve eğitimle aydınlansın diye desteklerimizi ivmelenen bir şekilde arttırmamız gerekmektedir.

Türk Eğitim Vakfı'nın yeniliklerinden olan 'BİR DÜNYA ÇİÇEK' projesini sizden dinleyebilir miyiz?

Yeni çağa odaklı bağış kültürleri geliştirerek gençlerimizin geleceğe donanımlı bir şekilde hazırlanması için çaba sarfediyoruz. Yaratıcı yeni kaynak modelleri uyguluyor, trendler geliştiriyoruz. Her adımımız yaratacağımız daha da büyük ve hızlı değişimin ışığı oluyor. Öncüsü ve lideri olduğumuz çelenk bağışı uygulamasının bir benzerini düğün, açılış, kokteyl gibi her türlü mutlu gün kutlamasına taşımak üzere yeni bir gelenek başlatıyoruz. Türkiye'nin duyarlı insanlarının Türk Eğitim Vakfı aracılığıyla eğitime büyük katkıda bulunacağı bir kanal daha devreye giriyor: 'BİR DÜNYA ÇİÇEK'. Bu dev çiçekler canlı renkleri ve heykelsi formlarıyla geleneksel çiçek çelenklerine karşı modern ve özgün alternatifler getiriyor. Bu dev çiçekler, gül, krizantem ve gerbera olmak üzere üç seçenek sunuyor. Ve her birinin üç renk alternatifi var.

Gülde sedef beyaz, kırmızı ve pembe
Krizantemde sedef beyaz, yeşil ve pembe
Gerberada ise sedef beyaz, turuncu ve lila.

Alternatif olarak iki boyutlu tasarım seçeneklerimiz de var. Pleksiden oluşan çiçeklerimiz şimdilik pembe kırmızı ve beyaz olmak üzere üç farklı renkte gül seçenekleri sunuyor. Siparişler TEV web sitesi üzerinden alınmaya başlandı. 1 metre çapındaki bu çiçekler, TEV görevlileri tarafından davet saatinde davet mekanına bırakılacak ve davet bitiminde geri alınacak.

TEV'i bu konuda harekete geçiren ne oldu? 'BİR DÜNYA ÇİÇEK' projesi nasıl gelişti?

1972 yılında Vehbi Koç tarafından ilk kez Türkiye'ye getirilen bir sistem olan Çelenk Bağışı ile ülkemizde çok önemli bir gelenek başlatıldığını biliyorsunuz. Çiçek gönderimi ile oluşan kaynak israfı, Çelenk Bağışı ile eğitime katkı sağlayan bir yapıya dönüştü. Vakfımızın nakit bağışlarının %45'i gibi önemli bir kısmını çelenk bağışları oluşturmaktadır ve bu tutarla her yıl yurt içi burslarımızın üçte biri karşılanmaktadır. Şimdi daha da büyük bir potansiyele sahip olan mutlu günler vesilesiyle yeni bir bağış kanalı hayata geçirip daha büyük bir etki yaratmayı hedefliyoruz.
TEV'in kutlamalara ve davetlere yönelik mutlu gün panoları var olan bir uygulamaydı. Ancak yeni çağa yön verebilecek düşünce yapısına ve donanıma sahip bir ürün sunmak istiyorduk. Bize bu kurguyu yaratan ve birbirinden etkileyici ürünleri tasarlayarak vakfımıza hediye eden kişi, Hakkı Mısırlıoğlu oldu. Bugün hâlâ düğünlere, doğum günlerine, açılışlara ve çeşitli kutlamalara çiçek göndermeye devam ediyoruz. Çiçek almak tabii ki çok keyifli... Peki, harika çiçek tasarımlarıyla birlikte gelen özel bir mesajla gençlerin hayatına katkı yapmak? Böyle bir hediyenin, ihtiyacı olan gençlerin hayatında fark yarattığını bilmek? Bence bu birçok kişi için çok daha önemli bir hediye.

“Evlenecek çiftlerin, davet planlayan kişilerin davetiyelerine çiçek yerine ‘BİR DÜNYA ÇİÇEK’ gönderilmesi çağrısını eklemelerini arzu ediyoruz”.

Bursiyerlerinizi nasıl belirliyorsunuz; müracaatlar nasıl kabul ediliyor?
TEV, her öğretim yılı başında burs kontenjanlarını ve şartlarını öğretim kurumlarına bildiriyor. Vakfımızın internet sayfasında, sosyal mecralarımızda ve öğretim kurumları aracılığıyla TEV bursları öğrencilere duyurulur. Burs almak isteyen öğrenciler, ilan edilen tarihlerde TEV’in www.tev.org.tr internet adresinden başvuru formu doldurup, çıktısını alarak istenilen belgelerle birlikte dosyasını öğretim kurumuna teslim eder. Üniversiteler akademisyenlerden oluşan bir burs komisyonu kurar. Seçimlere TEV’den de bir temsilci katılır ve adayların TEV burs başvuru kriterleri doğrultusunda seçilmesi sağlanır. Burs komisyonu, belirlenmiş kontenjan kadar asil ve yedek aday seçip, başvuru belgelerini bir tutanakla TEV Genel Müdürlüğü’ne gönderir. TEV Eğitim ve Burslar Grup Müdürlüğü tarafından yapılan son inceleme neticesinde burs alması kesinleşen öğrencilere bursları bağlanır ve gerekli bildirim yapılır.

Türk Eğitim Vakfı’nın Yönetim Kurulu Başkanı olarak 50 yıldır Türk gençlerinin eğitimine katkıda bulunuyorsunuz.

Burs verdiğiniz gençlere ne söylemek istersiniz?
Cumhuriyetin kurucusu ulu önder Atatürk’ün Türkiye için çizdiği hedef, bugün hala geçerli ve medeniyete erişmenin tek yolu. Ve eminim siz gençler bütün güçlüklere rağmen, Cumhuriyetimizin kazanımlarına ve değerlerine sahip çıkacaksınız. Hayatın her alanında, toplumsal sorunlara duyarlılık göstererek gençlik enerjiniz ile sorunlara çözümler üretirken, hep bu motivasyonda kalın. Farklı görüş ve düşüncelere saygı duyarak, iyi ve ahlaklı olmanın önemini unutmadan, yaşam boyu hep öğrenerek kendinize, topluma ve memleketimize katkı sunun.

TEV’in bağış kaynakları ve yöntemleri nelerdir?
Eğitime destek vermek isteyen duyarlı insanlarımızın hedefe odaklı, şeffaf ve hesap verebilir bir platformda, küçük büyük dilediği rakamda bağış yapması ve bağışını takip edebilmesi bizim için çok önemli. TEV’in bağış kaynakları; hibe ve vasiyet, çelenk ve mutlu gün bağışları, bireysel ve kurumsal fon bağışları, KSS projeleri olarak sıralanmakta.

Tefal

Aşk acısına iyi gelen

BiR TATLI VAR MI?

Sen varsan her şeyin en iyisi var!

iYi Ki VARSIN

Annem

Tefal ActivFlow

1,5 litre cam doğrayıcı hazneli, gerçek bir topak parçalayıcı: Tefal Activflow!
Annelerimizin tatlıdan tuzluya tüm tarifleri tam kıvamında!

#iyikivarsın

iyi ki varsın

Tefal

SERRA TÜRKER

MERAL TAHİNCİOĞLU PELTEKÇİ

CEYLAN ÇAPA

PINAR TEZCAN ÖZÇAPKIN

EZGİ İÇEL APA

YASEMİN ÖĞÜN, ZEHRA KÜÇÜK, AYŞEGÜL AFACAN KÖKSAL

ENERJİ DOLU TASARIMLAR

Geçtiğimiz hafta düzenlenen renkli davette Ying Yang gibi ikilemleri simgeleyen yeni tasarımlar, cemiyetin ünlü isimleri tarafından ilgiyle karşılandı.

Ayşegül Afacan Köksal ve Yasemin Öğün hazırladıkları koleksiyonlarla son yıllarda moda dünyasının en dikkat çeken isimleri arasında yer alıyorlar. Yedi sezondur da Love my body ile iş birliğine devam eden genç tasarımcılar, 2018 İlkbahar-Yaz koleksiyonlarını Sunset Grill&Bar'da düzenlenen davetle tanıttılar. Ünlü Feng Shui danışmanı Esra Koyuncu'nun doğru enerji akışı hakkında bilgiler verdiği davette, Moda Tutkusu'nun birbirini tamamlayan etkisini, Ying Yang gibi ikilemleri simgeleyen ve 5 Element teorisine gönderme yapan ağaç, ateş, toprak, metal, su figürlü tişört tasarımları davetliler tarafından yoğun ilgi gördü.

artam
ANTİK A.Ş.

300. MÜZAYEDE

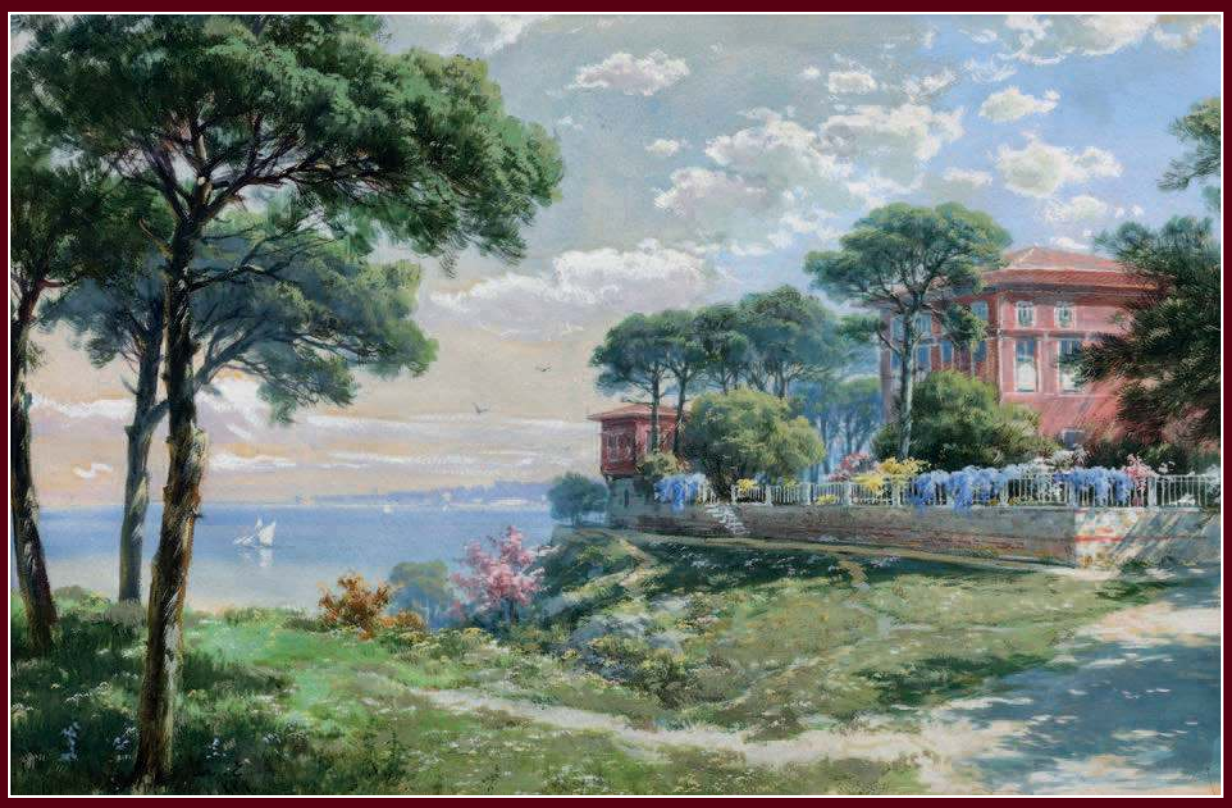

HOCA ALİ RIZA (1858-1930)
"Kırmızı Ev"

İBRAHİM ÇALLI (1882-1960)
"Ada'da Gezinti"

12 MAYIS 2018 CUMARTESİ
ANTİK PALACE

BURHAN DOĞANÇAY (1929-2013)
"Yelkenler"

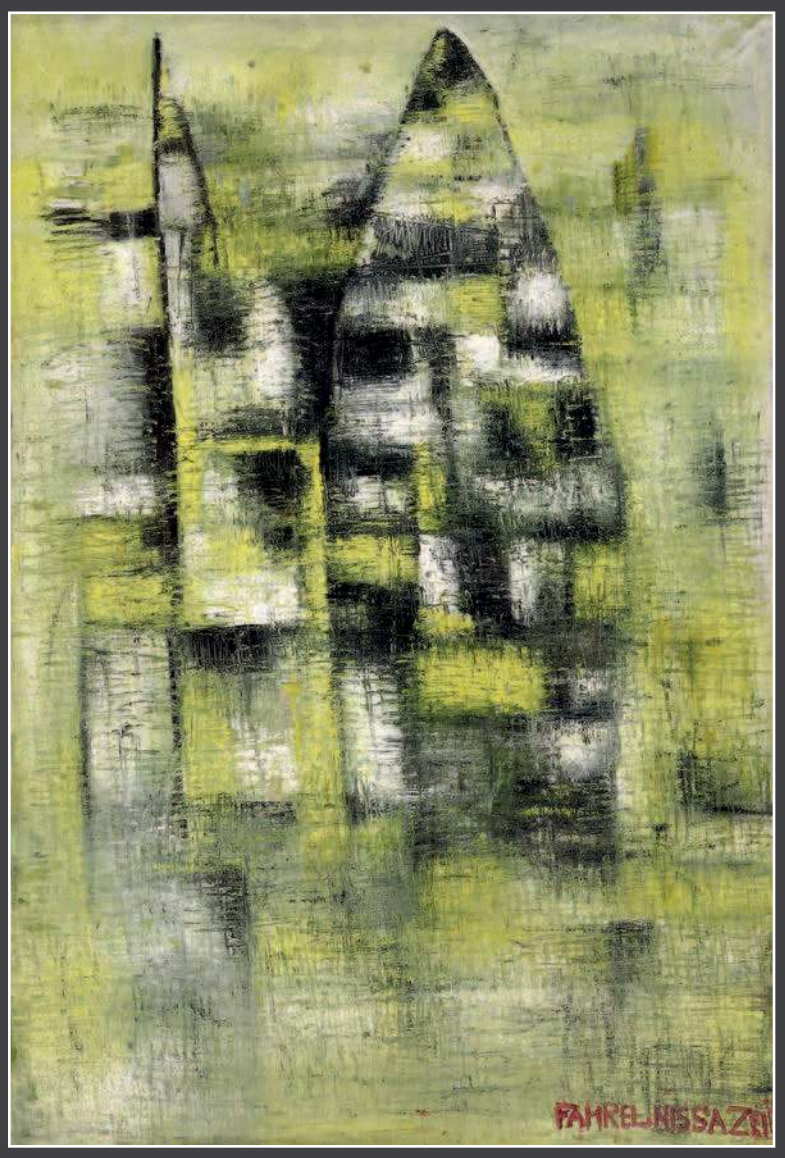

FAHREL NISSA ZEID(1901-1991)
"Yelken"

ANTİK PALACE: SÜLEYMAN SEBA CAD. TALİMYERİ SK. NO: 2 MAÇKA 34357 İSTANBUL
TEL: (0212) 236 24 60 www.antikas.com

ETEL BALER, TUBA YAVUZER

AHU ORAKÇIOĞLU

BAHAR ARANJMANI TASARLADILAR

Çiçekler ve bahar üzerine keyifli bir sohbetle renklenen davette seçkin konuklar kendi zevklerine göre çiçek düzenlemesi yaptılar.

Geçtiğimiz hafta Ercan Saatçi Akademi'de gerçekleştirilen JOY Flowers Workshop'ta cemiyet hayatının renkli isimleri bir araya geldi. Katılımcılar güzel bir bahar havasında JOY Flowers'ın kurucu ortağı Tuba Yavuzer'in çiçekler üzerine sohbeti sonrasında, birlikte harika bir bahar aranjmanı tasarladılar. Bu davet aynı zamanda bundan sonra Ercan Saatçi Akademi'de müzik dışında yapılacak yeni atölye çalışmaları için de bir başlangıç idi. Çiçek konulu keyifli bir sohbetin ardından, aralarında Etel Baler, Ahu Orakçıoğlu gibi seçkin isimlerin bulunduğu davetliler, zevklerine göre aranjmanlar yaptılar. Davetliler kendi tasarımları olan çiçeklerle objektifimize yansıdı.

ARTE TAHİR, ALDEBERAN ÖZDOĞAN, NURAN BOLAT, HALİT-ŞENAY DAĞLI, ELİF GİRGİN

ŞEHİT AİLELERİ YARARINA YARDIM BALOSU

Altın Kalpler Yardım Derneği'nin şehit ailelerine destek vermek amacıyla düzenlediği yardım balosunda bir de müzayede düzenlendi.

Altın Kalpler Yardım Derneği, şehit ailelerine yardım amacıyla, geçtiğimiz hafta Fairmont Quasar Otel'de düzenlediği davette dernek gönüllülerini bir araya getirdi. Altın Kalpler Yardım Derneği İcra Komitesi Başkanı Şenay Dağlı ve Başkan Yardımcısı Elif Girgin'in ev sahipliğinde gerçekleşen davete iş, sanat ve cemiyet hayatından çok sayıda isim katıldı. Geceye emeği geçenlere Halil Dağlı tarafından plaketleri sunuldu. Konuklar, gecede sahneye çıkan Hakan Altun'un şarkıları ile eğlendi. Davette, ayrıca şehit ailelerine yardım amacıyla Uğur Batur'un yönetiminde müzayede yapıldı.

Sancar Kemal DEMİR - sancar.demir@alem.com.tr

BERNA ÇEBİ, ZAFER KOZANOĞLU

SANAT SEMİNERİ "GÖZÜN ÖYKÜSÜ"

Epos 7 Derneği'nin "Gözün Öyküsü" adlı sanat seminerinin üçüncüsü gerçekleştirildi.

Zafer Kozanoğlu başkanlığındaki Epos 7 Derneği, sanat konulu keyifli seminerleriyle dernek üyelerini bir araya getiriyor. Günümüz sanatını anlamayı, sanat yapıtlarını değerlendirebilmeyi, sanattan daha fazla ilham alabilmeyi kolaylaştırmak için düzenlenen "Gözün Öyküsü" adlı seminerinin üçüncüsü geçtiğimiz hafta düzenlendi. Sanat kuramcısı, eleştirmen ve küratör Ezgi Bakçay tarafından hazırlanan seminer yine ilgi çekici konulardan oluşuyordu. Tasarımcı Aida Bergsen'in tasarım atölyesinde gerçekleştirilen seminerin konusu, sanat akımlarından Gerçeküstücülük (Surrealism) ve Avangard Kuramı idi. Seminere Epos7 Derneği Başkanı Zafer Kozanoğlu'nun yanı sıra, dernek üyelerinden Berna Çebi gibi isimler katıldı. Seminerin gerçekleşmesine katkı sağladığı için Aida Bergsen'e Epos7 Derneği tarafından teşekkür plaketi verildi.

Zafer TEKTAŞ
zafer.tektas@alem.com.tr

DOLCE & GABBANA

CAROLINA HERRERA

DIOR

VALENTINO

Zamansız noktalar

Marc Jacobs'ın da dediği gibi, "Puantiyeler için hiçbir zaman yanlış değildir." Geçmişten günümüze hakimiyetlerini sürdüren yegane desen olan puantiyeler bu sezonun da gözdesi.

Lara MUTLU - lara.mutlu@alem.com.tr / Fotoğraf: Getty Images Türkiye

BALENCIAGA

BLUMARINE

JACQUEMUS

JASON WU

JUNYA WATANABE

SAINT LAURENT, elbise

J. CREW,
bluz

COMME DES GARÇONS, cüzdan

MAX MARA,
ceket

Her an, her yerde

Puantiyeler için zaman ve mekan kavramı yok. Onları her zaman, her yerde giyebilirsiniz. Mesela Dolce & Gabbana'nınki gibi bir blazer ceket ile iş görüşmesine bile gidebilirsiniz.

SAINT LAURENT,
fular

RACIL,
bluz

LISA MARIE FERNANDEZ,
etek

ALEXANDRE VAUTHIER,
ayakkabı

GANNI,
mayo

ATTICO,
bluz

THE GREAT,
gömlek

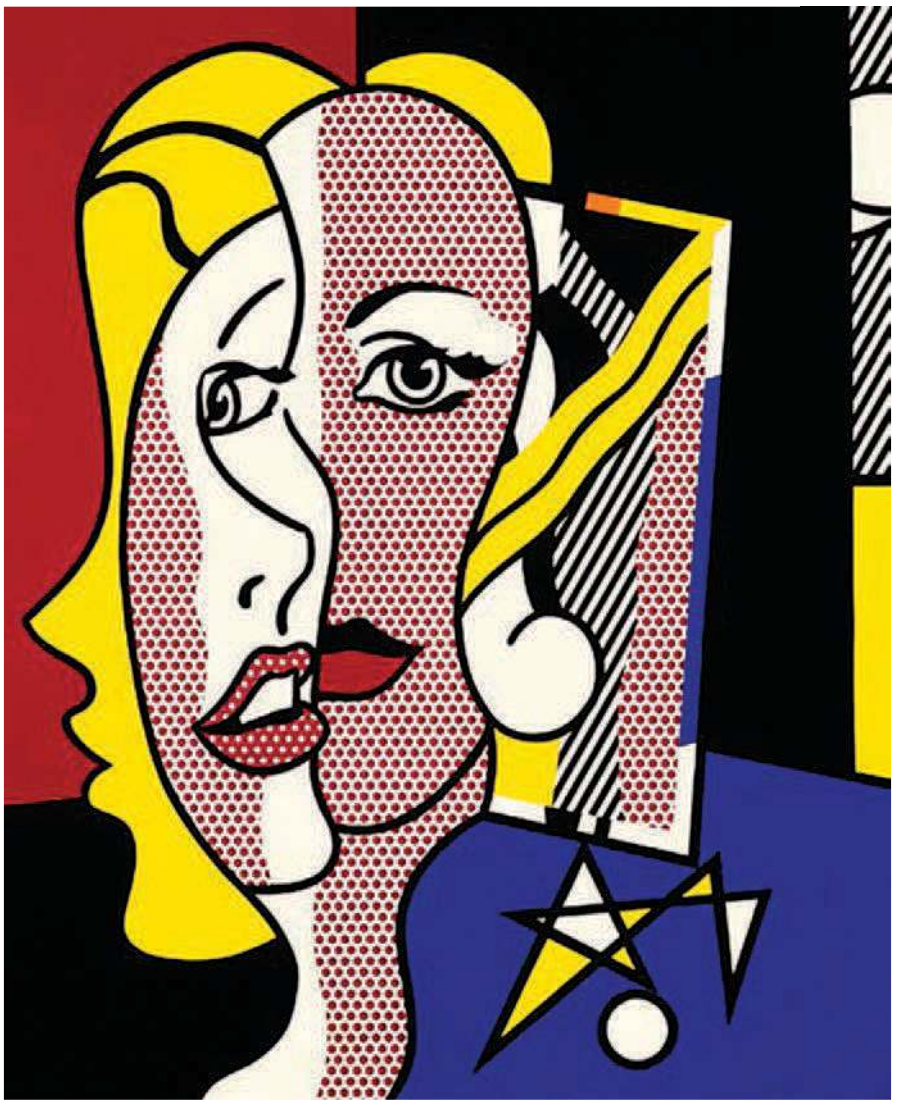

CAROLINA HERRERA, etek

PETAR PETROV,
pantolon

Bir doz ilham

Roy Lichtenstein'ın puantiyelerle bezediği bu eseri, puantiyelerin sanattaki yerini de irdeliyor.

PAUN ANDREW,
ayakkabı

MAJE,
bluz

Alem Luxury

İTALYAN TARZINI KUSURSUZ YANSITAN MODELLERLE SMART CASUAL KOMBİNLER YARATIN.

Fotoğraf: **Metin BAKIRKAYA**
Styling ve prodüksiyon: **Ayşe SÖNMEZ**
Fotoğraf asistanı: **Caner METİN**

1

❷ **ALBERTO FASCIANI / BEYMEN,** ayakkabı
❸ **OFFICINE CREATIVE / BEYMEN,** ayakkabı
❶ **RAPARO / HARVEY NICHOLS,** ayakkabı

Melis Goral

"Benim Lükslerim"

'Hayattaki en büyük lüks zamanımı kendi istediğim gibi yönetebilmek" diyen Melis Goral hayatına renk katan lüksleri anlatıyor.

Lara MUTLU - lara.mutlu@alem.com.tr

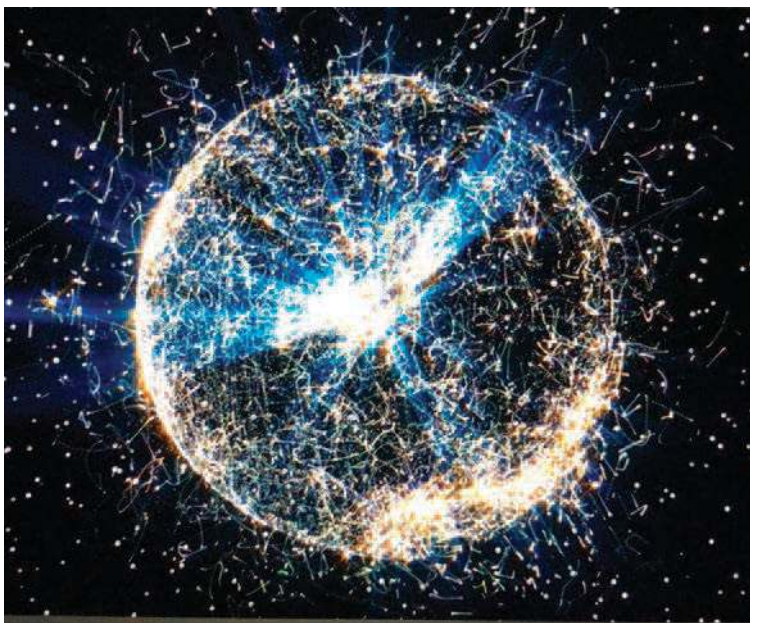

Sahip olmayı hayal ettiğiniz sanat eseri?
Refik Anadol'un eserlerini ilk gördüğümde teknolojiyle sanatı birleştirmesi ve beyin dalgaları ile duyuları 'media art'a taşıması beni çok etkilemişti.

Favori sehpa üstü kitaplarınız?
Assouline'in mücevher üzerine olan her kitabı ve Art That Changed The World adlı kitap tabii ki.

Vazgeçilmez güzellik ürününüz?
Dermalogica yüz yıkama jelim ve Dior maskaram.

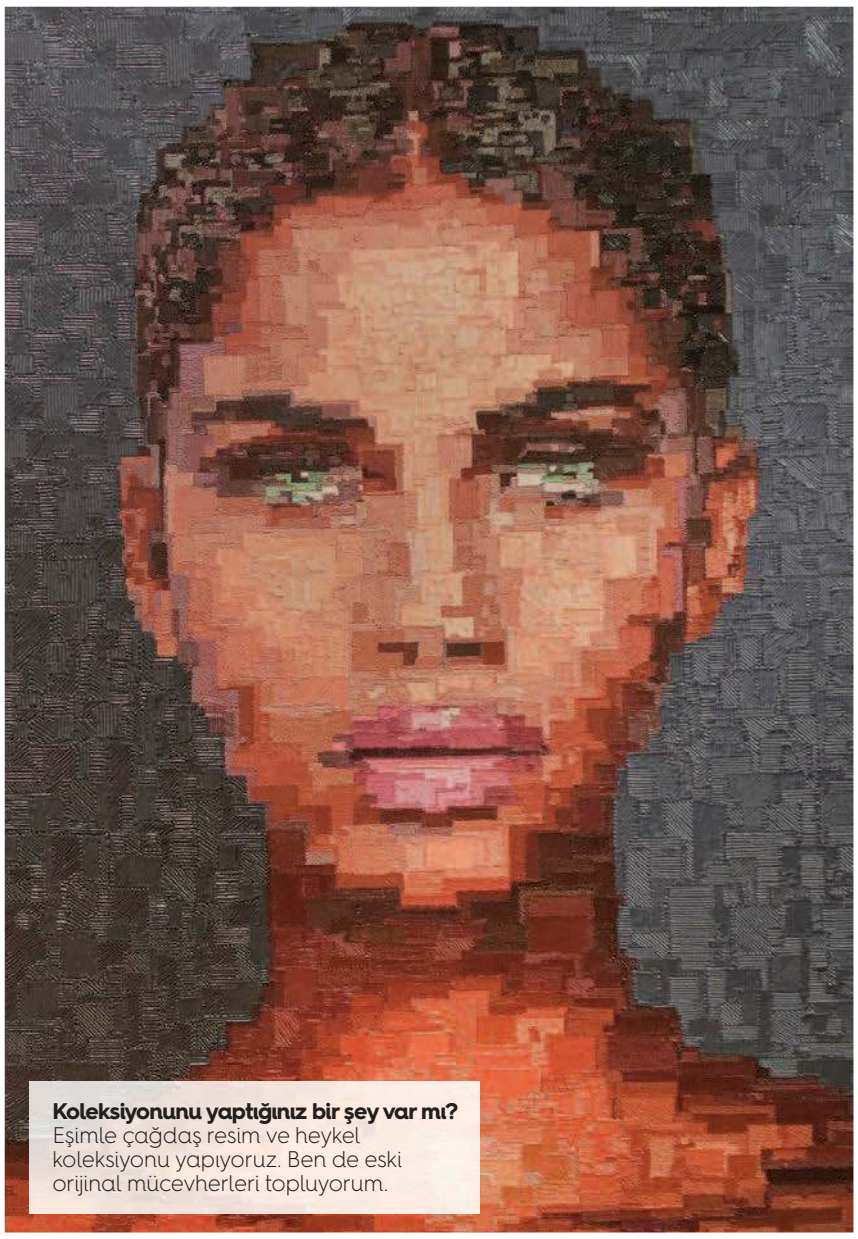

Koleksiyonunu yaptığınız bir şey var mı? Eşimle çağdaş resim ve heykel koleksiyonu yapıyoruz. Ben de eski orijinal mücevherleri topluyorum.

Asla hayır diyemediğiniz yiyecek? Çikolata.

“İşim eve yakın olduğu için gün içindeki en büyük lüksüm, çocuklarımla parka gitmek ve arkadaşlarımla kahve keyfi yapmak.”

En sevdiğiniz manzara? İstanbul Boğazı.

Kıyafetleri içinde kendinizi en rahat hissettiğiniz tasarımcı? Balenciaga ve Stella McCartney.

BALENCIAGA, gömlek

Mevsimlik Chanel

Chanel, Saint-Tropez'de yaz aylarına özel butiğinin kapılarını açtı. Ekim ayına kadar alışveriş yapabileceğiniz butikte, 31 Mayıs'tan itibaren Chanel'in Métiers d'Art 2018 koleksiyonu da yer alacak.

Lara MUTLU - lara.mutlu@alem.com.tr

Radarımızda!
NGSTYLE

Ne tarz bir kıyafet aradığınızı bilmiyorsanız ve her stilde parça için tek bir adrese gitmek istiyorsanız yolunuzu mutlaka NGSTYLE'a düşürün. Markanın özellikle yaz koleksiyonu tasarımlarıyla her ihtiyaca cevap veriyor.

Yazın vazgeçilmezi!
Hemington

Erkekler için yazın olmazsa olmaz markalarından olan Hemington, özellikle özel desen ve örgü teknikleriyle işlenen çok ince yazlık trikolarıyla öne çıkıyor. Markanın Natural Getaway temasıyla adlandırdığı 2018 İlkbahar-Yaz koleksiyonuna bayıldık.

Yeni keşif!
Ninon

Adını 1620-1705 yılları arasında Paris'te yaşayan, edebiyat, sanat ve güzellikle anılan; şehrin ikonik kimliklerinden Ninon de l'Enclos'tan alan marka, ışıltılı küpeleriyle dikkat çekiyor. Ninon'u yakında Beymen'lerde bulabilirsiniz.

En yeni konsept mağaza

Başarılı tasarımcılardan Christian Siriano, markasını sevenlerle ilişkisini yeni açtığı mağaza ile pekiştiriyor. New York'ta açılan The Curated NYC isimli konsept mağaza, sadece kıyafetlere değil aksesuarlara da yer açıyor. Siriano'nun kendisi de bu mağazaya özel olarak, talep olduğunda stil önerileri verip dilenirse kişiye özel tasarımlar da hazırlıyor. Mağazada ayrıca Universal Standard, David Hart Menswear, Betto Garcia'nın şapka tasarımları, Stephanie Kantis ve Irene Lummertz mücevherleri de yer alacak.

Elif ÖKSÜZ – elif.oksuz@alem.com.tr

Yeni modeliyle Türkiye sınırlarında!

Aston Martin'in alışık olduğumuz modeli Vantage, yenilenen yüzüyle Mayıs ayından itibaren Türkiye'ye geliyor. ilk kez 1951 yılında DB2 modelinin yüksek performans motorlu versiyonu olarak sunulan model, safkan spor otomobil segmentindeki yeni serisi ile daha keskin hatlara sahip. Dört litrelik V8 motora sahip Aston Martin Vantage'ın 300 ila 350 bin dolar arasında bir satış fiyatına sahip olacağı belirtiliyor.

Pasifik Okyanusu'nun derinliklerinden

Yeni Zelandalı Ariki tasarımlarının Güney Pasifik Okyanusu'nun derinliklerinden çıkarılan deniz kabuklusu Paua'nın ışıldayan mavi tonlarını çok seviyoruz! Altın, gümüş ve paladyumla buluşan tasarımlar, Türkiye'de yedi farklı koleksiyonla satışa sunuldu.

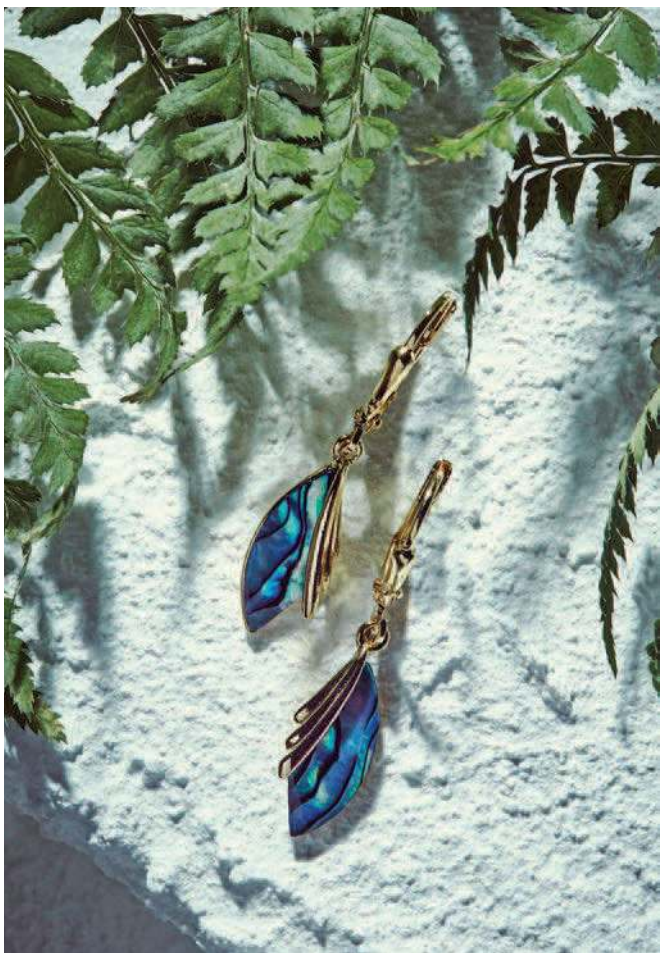

Abdülmecid Efendi Köşkü'ne davetlisiniz

Abdülmecid Efendi Köşkü, 4 Mayıs'a kadar UNESCO tarafından Yaşayan İnsan Hazinesi ilan edilen Sıtkı Usta (Olçar)'nın kızı Nida Olçar'ın "Çiniden Şifa Tasları" başlıklı sergisine ev sahipliği yapıyor. Sanat hayatının 10. yılını kutlayan Nida Olçar, Bizans, Roma, Frig ve Anadolu'ya has 107 adet şifa tasının yer aldığı 10. kişisel sergisiyle babasına ve Kütahya çiniciliğine vefa borcunu ödüyor.

Çabasız ve şık

Model Lily Aldridge, tarzıyla en çok ilham veren ünlülerden. Aldridge, geçtiğimiz günlerde katıldığı bir davette kilit parçalarla nasıl havalı bir kombin yaratılacağını gözler önüne seriyor. 32 yaşındaki Amerikalı modelin beyaz slip elbisesi 3.1 Phillip Lim ve terlikleri Giuseppe Zanotti imzalı.

Ayça BARUT TANMAN - ayca.tanman@alem.com.tr /
Getty Images Türkiye, Reuters

LILY ALDRIDGE

Aldridge'in elbisesi 3.1 Phillip Lim imzalı.

By Malene Birger elbise, Aquazzura terlikler ve Stephen Webster yüzük bahar davetleri için ideal.

The Latest Thing elbise, Charlotte Olympia terlikler ve Bottega Veneta yüzük ile havalı olmak elinizde!

Minik kurtarıcı

Bu sezon clutch'lar eğlenceli detaylarıyla dikkat çekiyor.

OSCAR DE LA RENTA, clutch

ALEXANDER MCQUEEN, clutch

CHRISTIAN LOUBOUTIN, clutch

PROENZA SCHOULER, clutch

EDWINA SPONZA

Kolombiyalı oyuncunun elbisesi H & M imzalı.

JUANA ACOSTA

MEGHAN MARKLE

Paraf.

Güzellikler bu Paraf'ta!

Hoş geldin bahar

Havaların ısınmasıyla birlikte doğanın renkleri kombinlerde ön planda. Son dönemde özellikle çiçek desenleriyle süslü yeşil elbiseler sıkça karşımıza çıkmaya başladı. 19 Mayıs'ta Prens Harry'le evlenmeye hazırlanan Meghan Markle, Self- Portrait elbisesini Alexander McQueen ceketle tamamlamış. İstanbul cemiyet hayatının sevilen isimlerinden Edwina Sponza ve Kolombiyalı oyuncu Juana Acosta ise H&M Conscious Exclusive elbiseleriyle çok zarifler.

Hit parçalar

Elbiselerinizi aynı renkte ayakkabılarla tamamlayarak başrolü yeşile verin.

NOCTURNE, elbise

ERDEM, terlik

SALONI, elbise

ALEXANDRE BIRMAN, ayakkabı

Sezonun hit aksesuarları

2018 İlkbahar/Yaz Koleksiyonları'nda öne çıkan aksesuarlar son derece yalın ve fonksiyonel.

Alexander KOKOSKERIYA - alekokoko@hotmail.com

Aksesuarların gücü yadsınamaz. Yeni sezonda kıyafetlerinize farklı bir hava vermek istiyorsanız sizin için seçtiğimiz aksesuarlara mutlaka göz atın.

Retro gözlükler

Güneş gözlüğü takan bir insanın daha havalı gözüktüğü araştırmalarca kanıtlanmış bir gerçek. Bu sezon özellikle retro akımdan esinlenmiş olan güneş gözlüklerine göz atmanızda fayda var. Eski filmlerdeki genç jönleri sokaklarda ve sahillerde havalı havalı kalabalığa karışırken hayal edin. Yuvarlak ve kare formlar, renkli degrade camlar, esnek ve hafif retro güneş gözlüğü modelleri bu bahar sezonunda sizin de radarınıza girmeli.

FENDI

ERMENEGILDO ZEGNA

Beyzbol şapkaları

90'lı yıllarda popüler boy band üyelerinin kullandığı beyzbol şapkaları bu sene hızlı bir dönüş yaptı. Birçok marka bu şapkaları özel baskı, deri ve süet kumaşlar, metal aksesuar ve ergonomik formlar ile buluşturdu. Bu şapkaları farklı birçok tarzda kullanabilirsiniz. Ofiste takım elbise ya da gabardin pantolon, gömlek ve blazer ceketle; hafta sonu kot pantolon, gömlek ve kısa ceket ile kombinleyebilirsiniz.

HERMÈS

Büyük çantalar

Her sene olduğu gibi çanta trendlerinde de büyük değişimler olmaya devam ediyor. Ünlü markaların defilelerinde büyük çantaları bol miktarda gördük. Bu bahar kullanışlı, hacmiyle daha fazla eşya sığdırmanıza olanak veren ve özellikle deri/kumaş karışımı modeller ön planda. O yüzden ne yapın edin, hemen büyük bir çanta edinin!

Çorap etkisi

Mokasen ve sandalet ile ince, renkli ve özellikle uzun çorapları eşleştirmek kimin aklına gelirdi ki? Moda dünyasının yaratıcı isimleri sayesinde 90'lar etkisi her yeri sarmış durumda. Bu sayede sıradanlıktan uzaklaşmak elinizde. Bu sıra dışı akım başlangıçta şaşırtıcı gelebilir ama biraz cesaret! Bahar ve yaz aylarında sokaklara eğlence katmak için bu trendi mutlaka deneyin.

GOSHA RUBCHINSKIY

Zoom

Performans, kalite, güç, dinamizm ve verimliliği somutlaştıran Ford Mustang ruhunu modern bir gövdede hayata geçiren Fastback'in uzun gövdesi sürtünme kuvvetini azaltacak şekilde aşağı doğru uzanıyor. Böylece aracın havayı keserek ilerlemesine yardımcı oluyor. Ön difüzörler yol tutuş kuvvetini artırarak olağanüstü performansını bizzat deneyimlemenizi sağlıyor. Özel ön ve arka far tasarımlarının yanı sıra özgün detayları, aracın kimliği konusunda hiçbir kuşku bırakmıyor. Üstelik sahip olduğu gelişmiş teknolojileri ile sürüş keyfini en üst seviyede hissetmenizi sağlıyor.

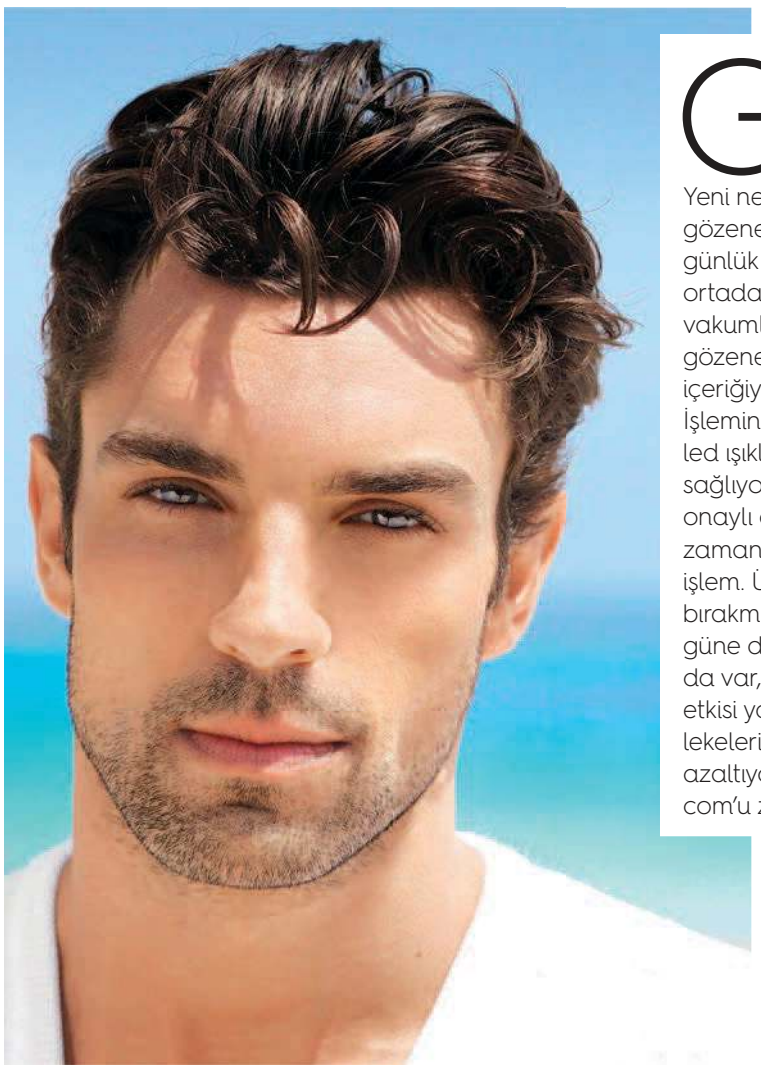

Güneş yüzümüzü ısıtmaya başlarken etkili bir cilt bakımıyla mevsimi karşılamaya ne dersiniz? Yeni nesil cilt bakımı Hydrafacial MD gözenekleri derinlemesine temizliyor, günlük yaşamın yıpratıcı etkilerini ortadan kaldırıyor. Hydrafacial MD, vakumlu teknolojisiyle cildi arındırırken gözeneklere püskürttüğü antioksidan içeriğiyle besliyor ve nemlendiriyor. İşlemin son aşamasında kullanılan led ışıklar kolajen aktivasyonu sağlıyor. Marebelis kliniğindeki FDA onaylı cilt bakım uygulaması aynı zamanda son derece konforlu bir işlem. Üstelik belirgin bir kızarıklık da bırakmıyor, uygulamanın ardından güne devam edebiliyorsunuz. Dahası da var, düzenli yapıldığında lifting etkisi yapıyor; ince kırışıklıklar, güneş lekeleri ve yağlanma gibi sorunları da azaltıyor. Detaylı bilgi için marebelis.com'u ziyaret edebilirsiniz.

Haftanın hit ürünü

Bu hafta sizin için Cell Biologique'in tüm cilt tiplerinde uygulanabilen Bioactive Cleanser ürününü seçtik. Çabuk kirlenen, lekelenmiş veya donuk görünümlü cildin kusurlarını ortadan kaldıran, ferahlatıcı bir botanik yüz temizleyicisi. İçinde bulunan greyfurt kabuğu yağı, cildi yüzeydeki fazla yağdan arındırarak doğal bir sıkılaştırıcı ve temizleyici görevi görüyor. Pek önemli olan aloe vera özü, deriye nüfuz ederek dokulara doğrudan nem sağlıyor ve özellikle iltihaplı cildi rahatlatarak yatıştırıyor. Bu özel üründeki salisilik asit, yağ bezlerine nüfuz ediyor ve gözeneklerin derinliklerinde oluşan kir ve artıkları temizleyerek cildin daha pürüzsüz ve daha düzgün görünmesini sağlıyor.

En Hip

Renkli Marc Jacobs

Renkli tasarımlarıyla bahar sezonuna güzel bir enerji katan Marc Jacobs güneş gözlükleri, sokakta özellikle stil sahibi ve minimal hatları seven şehirli erkeklerin markajına girmeye aday. Degrade camlı ve esneyen renkli çerçeveli olan modeller en çok dikkat çekenler arasında. Yeni sezonda alışveriş listenize bu ultra hafif güneş gözlüğünü eklemeyi unutmayın.

Hassas Longines

Uzun yıllardır kuvars saatlerinde ustalık ve yeniliği buluşturan Longines, markayla özdeşleşen eşsiz zarafeti, üstün hassasiyet, yüksek teknik özellikler ve sportif bir görüntüyle Conquest V.H.P. modelini beğeniye sundu. Longines'e özel geliştirilen mekanizma, analog bir saat (± 5 saniye/yıl) için yüksek seviye hassasiyeti ve herhangi bir manyetik alana maruz kalma veya temas halinde GPD (otomatik konum belirleme) sistemi sayesinde ibrelerini sıfır konumuna getirme özellikleri ile benzerlerini geride bırakıyor. Olağanüstü çalışma mekanizmasını ortaya çıkaran bu cazip özellikler, çok uzun pil ömrü ve sonsuz takvim özellikleriyle zirveye çıkıyor.

Über hafif Adidas

Adidas'ın en yenisi olan Deerupt modeli şehir hayatı, dijital tasarım, mimari ve doğadaki yansımalardan esinlenerek grid'i ana tasarım ilkesi olarak görüyor. 80'lerin arşivinden çıkan Adidas Oregon ve New York modellerinin tabanında yer alan bu teknoloji, o dönemde ayağın yere basış ile oluşturduğu şok etkisini azaltmak için yaratılmıştı. Şimdi abartılı ebatlara kavuşan ve heyecan verici renklerle buluşan grid, cesur görsel bir motife dönüşüyor. Grid dokularını, katmanlarını ve farklı perspektiflerini kullanan bu model, tasarımın bu ilk adımının esnek ve sürekli oynanabilen, katlanabilir yapısından esinleniyor ve örgü yüzü, esnek filesiyle ultra hafif bir yapıya sahip.

Sarah Jessica Parker'dan

Gelinlere özel

Dört yıl önce kendi adını taşıyan ayakkabı markasını hayata geçiren yıldız, bu kez gelinlik koleksiyonuna imza attı.

Ayça BARUT TANMAN – ayca.tanman@alem.com.tr / Getty Images Türkiye

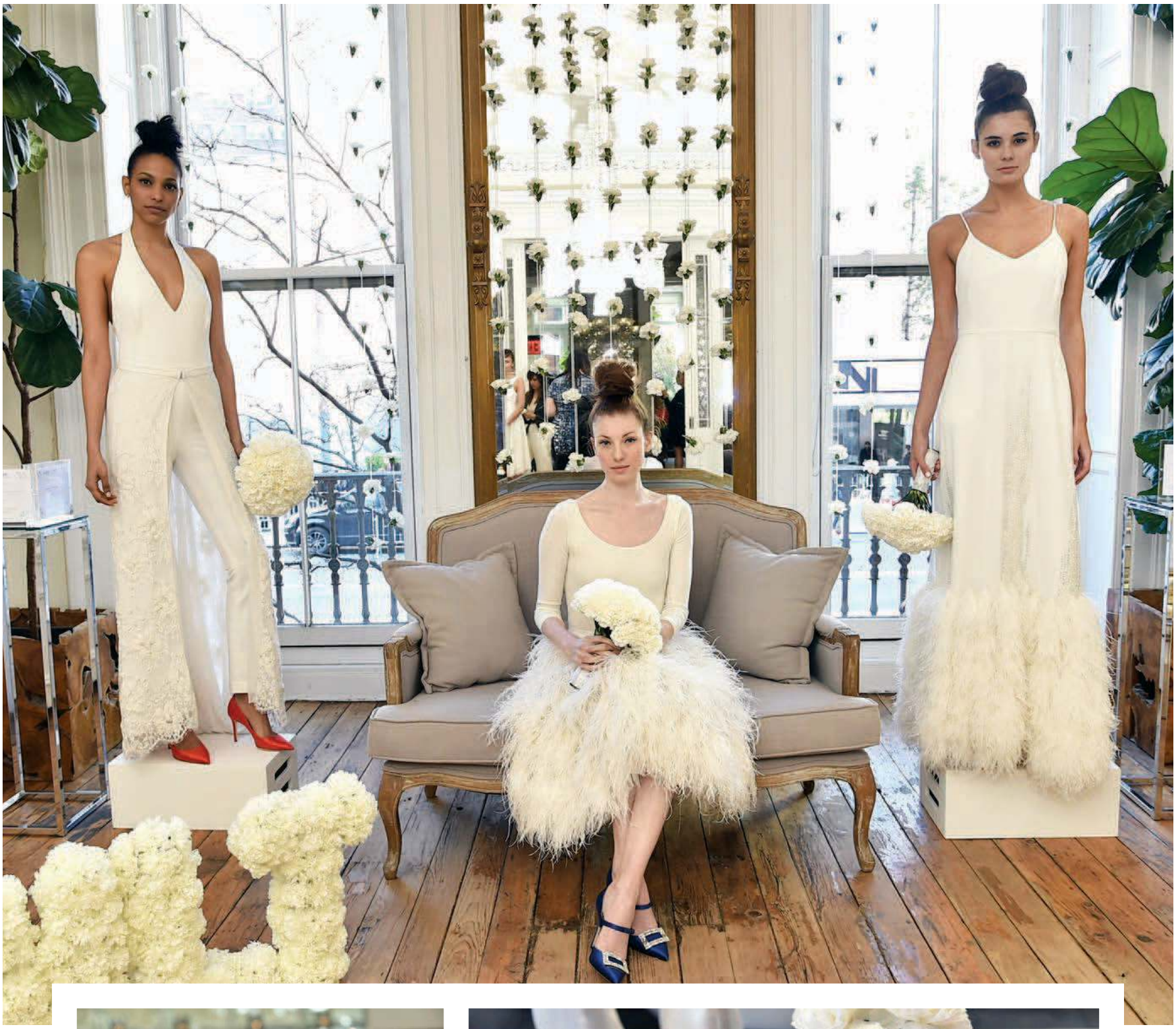

"Sex and the City"nin stil sahibi Carrie Bradshaw'u olarak ünlenen Sarah Jessica Parker, gerçek hayatta da tarzıyla her zaman ilgi odağı oluyor. Kendi adını taşıyan ayakkabı markasıyla moda dünyasına da adım atan Parker, şimdilerde yeni bir iş birliğiyle gündemde. "Divorce" dizisiyle izleyicilerle buluşan 53 yaşındaki yıldız, Gilt ile birlikte SJP by Sarah Jessica Parker adlı gelinlik koleksiyonunu hazırladı. Koleksiyonda gelinliklerin yanı sıra düğün öncesi düzenlenen farklı etkinliklere yönelik elbiseler ve tulumlar da yer alıyor. Gelinliklerde tüy ve kurdele detayları dikkat çekiyor. Gelinlik koleksiyonundaki tasarımları yine Sarah Jessica Parker'ın tasarladığı ve çarpıcı tonlarla parıltıların ön planda olduğu ayakkabılar tamamlıyor.

Tüy detaylarının geniş yer bulduğu koleksiyonda tasarımları çarpıcı tonlarda ayakkabılar tamamlıyor.

Kitap Köşesi

Kezban Arca Batıbeki'ye bu ara sehpasının üzerini hangi kitaplara ayırdığını sorduk.

Lara MUTLU - lara.mutlu@alem.com.tr

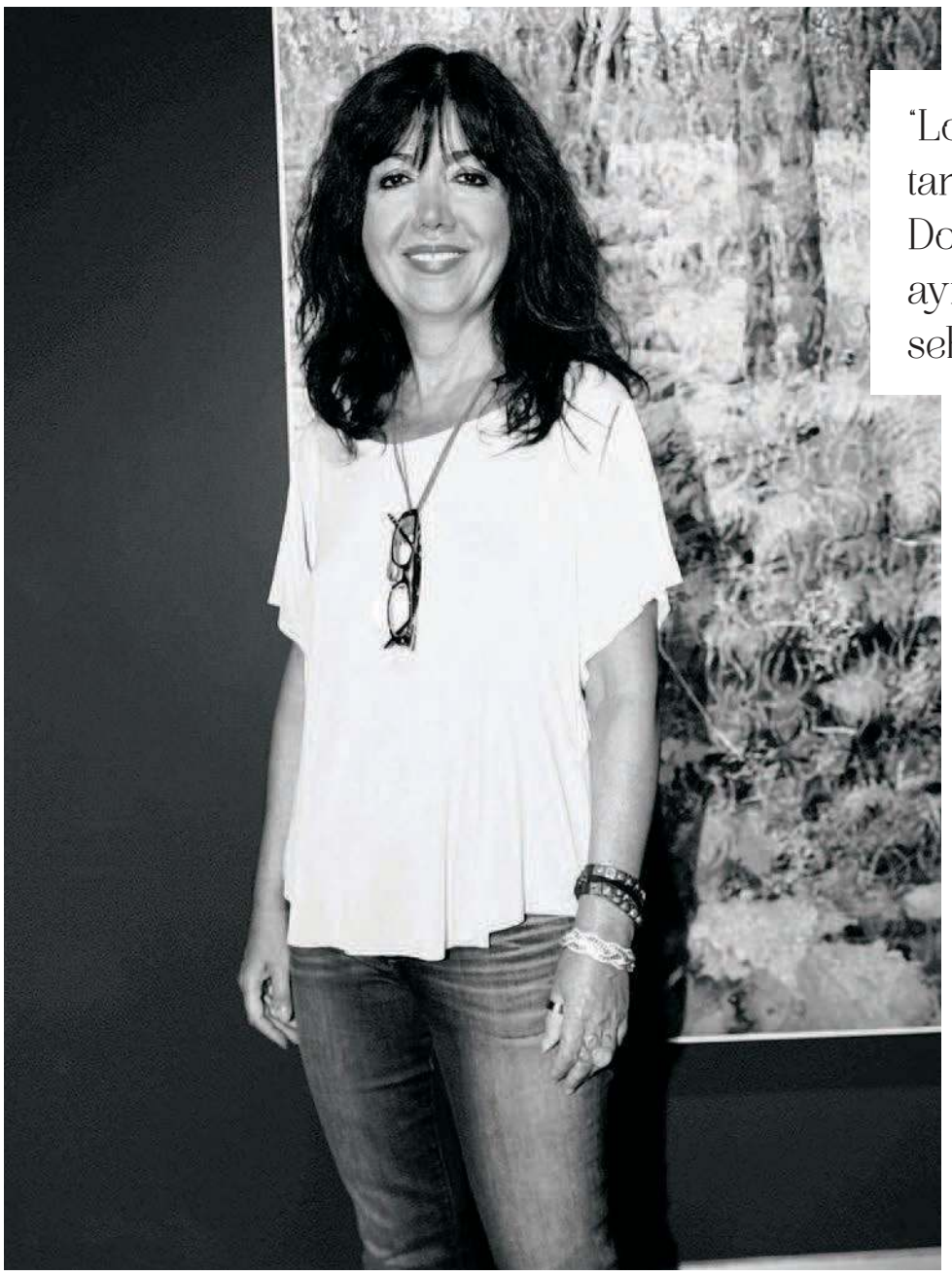

"Londra'da, Laurence King Yayınevi tarafından basılan Play With Me Dolls Women Art adlı kitapta bana ayrılan üç sayfa yer alıyor. Bu kitap sehpa üstümün vazgeçilmezidir."

The Martin Z. Margulies Collection

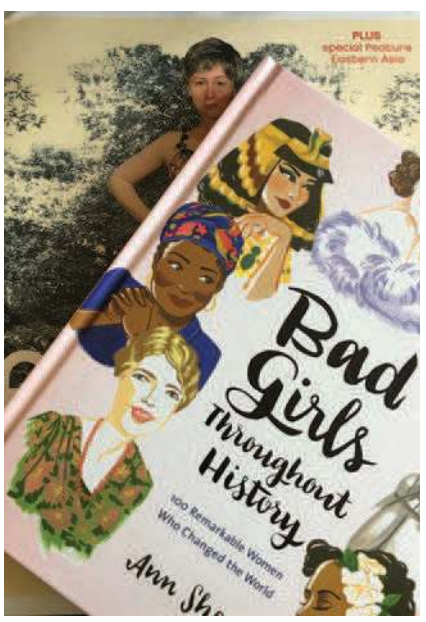

Bad Girls Throughout History

Fotoğraf Neden Kusursuz Olmak Zorunda Değildir

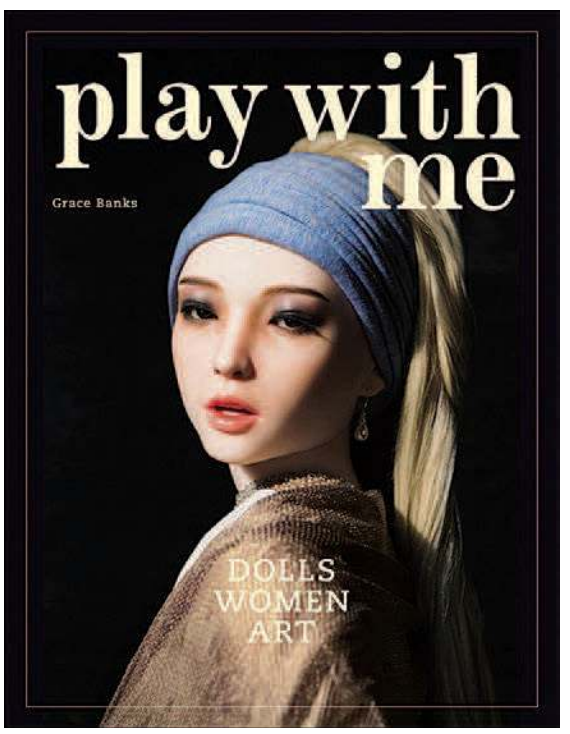

Play With Me Dolls Women Art

CFS

DOĞAL, DENGELİ, DAYANIKLI...

coliseum
SPORTS CLUB

Yepyeni bir spor akımıyla tanışmak için *0216 538 38 38*

coliseumsportsclub | coliseum.com.tr

#SENİNKULÜBÜN

Four Seasons Hotels İstanbul'da

Mutlu Bir Gül

Four Seasons Hotels İstanbul Genel Müdürü Tarek Mourad ile 7 Mayıs'ta Four Seasons Hotel Bosphorus'ta ALEM Dergisi'nin medya sponsorluğunda düzenlenecek 'Mutlu Bir Gül' daveti ile ilgili konuştuk.

Lara MUTLU - lara.mutlu@alem.com.tr / Fotoğraf: Selin SARAL

"Mutlu Bir Gül bizim için çok önemli çünkü bir araya gelmek istediğimiz tek proje" diyen Tarek Mourad ekliyor, "Aslında tüm görevi TEV üstleniyor. Biz sadece onlara destek oluyoruz. Ne kadar heyecanlı olduklarını biliyoruz; biz de en az onlar kadar heyecanlıyız."

TEV'i desteklemeye nasıl karar verdiniz?
TEV, Türk gençliğini destekliyor ve onların eğitim ve geleceği için ellerinden gelen her şeyi yapıyor. Ben yaşlı bir adamım. En büyük oğlum 26 yaşında. Ona baktığımda 'gençliği' görüyorum. Ben oğlumun yaşlarındayken ondan çok daha iyi ve sorumluluk sahibiydim. Ama gerçek şu ki, o benden daha bilgili ve duyarlı. Bilimsel olarak kanıtlanmış ki, her jenerasyon bir öncekinden daha zeki.

Mutlu Bir Gül projesinin büyük destekçisisiniz. Nasıl gelişti bu süreç?
Hayatta daima karşımıza fırsatlar çıkıyor ancak onları her zaman iyi değerlendiremiyoruz. En önemli fırsatlar, başkalarının hayatlarına dokunan fırsatlardır. Bu proje de bizim için büyük bir şanstı ve onu iyi değerlendirdiğimizi düşünüyorum. Önemli olan paylaşmak ve birbirimize destek çıkmak.

Four Seasons Hotels İstanbul aynı zamanda bu yıl 10. senesini kutluyor değil mi?
Evet, tam da bu nedenle bu proje bizim kalbimize dokunuyor. 10. yıl dönümümüz için anlamlı bir şeyler yapmak istedik. Hiçbir şey bundan daha anlamlı olamazdı herhalde. Bu proje eğitimle ilgili olduğu için sürdürülebilirliğiyle öne çıkıyor. Bu işin bir parçası olduğumuz için çok mutluyuz. TEV, oldukça profesyonel ve başarılı. Ve kesinlikle çok etkili bir vakıf.

TEV ile yollarınız nasıl kesişti?
TEV çok köklü bir kuruluş. Ve geçen sene 50. yıllarını kutladılar. TEV'in burs ve projelerine daha önceden aşinaydık. Vehbi Koç zamanından beri çok büyük şeyler başarıyorlar.

Koç Ailesi'yle tanışıklığınız var mıydı?
Four Seasons Hotel Sultanahmet Genel Müdürü olarak ilk işe başladığımda özel bir yemekte gerçek bir centilmenle tanıştım. Çok önemli isimlerin katıldığı bu yemekte kocaman gülümsemesiyle bir beyefendi yanıma geldi ve her şeyin nasıl gittiğini sordu. İçten gülümsemesinin yanı sıra, oldukça iyi giyimli, stil sahibi ve elegan bir duruşa sahipti. O gece kendisiyle hayli sohbet ettik. Tahmin edin bu isim kimdi? Tabii ki, Rahmi Koç. Tüm Koç Ailesi onun genlerini almış ve daha sonra tüm aile bireyleriyle her karşılaştığımda aynı samimiyeti hissettim.

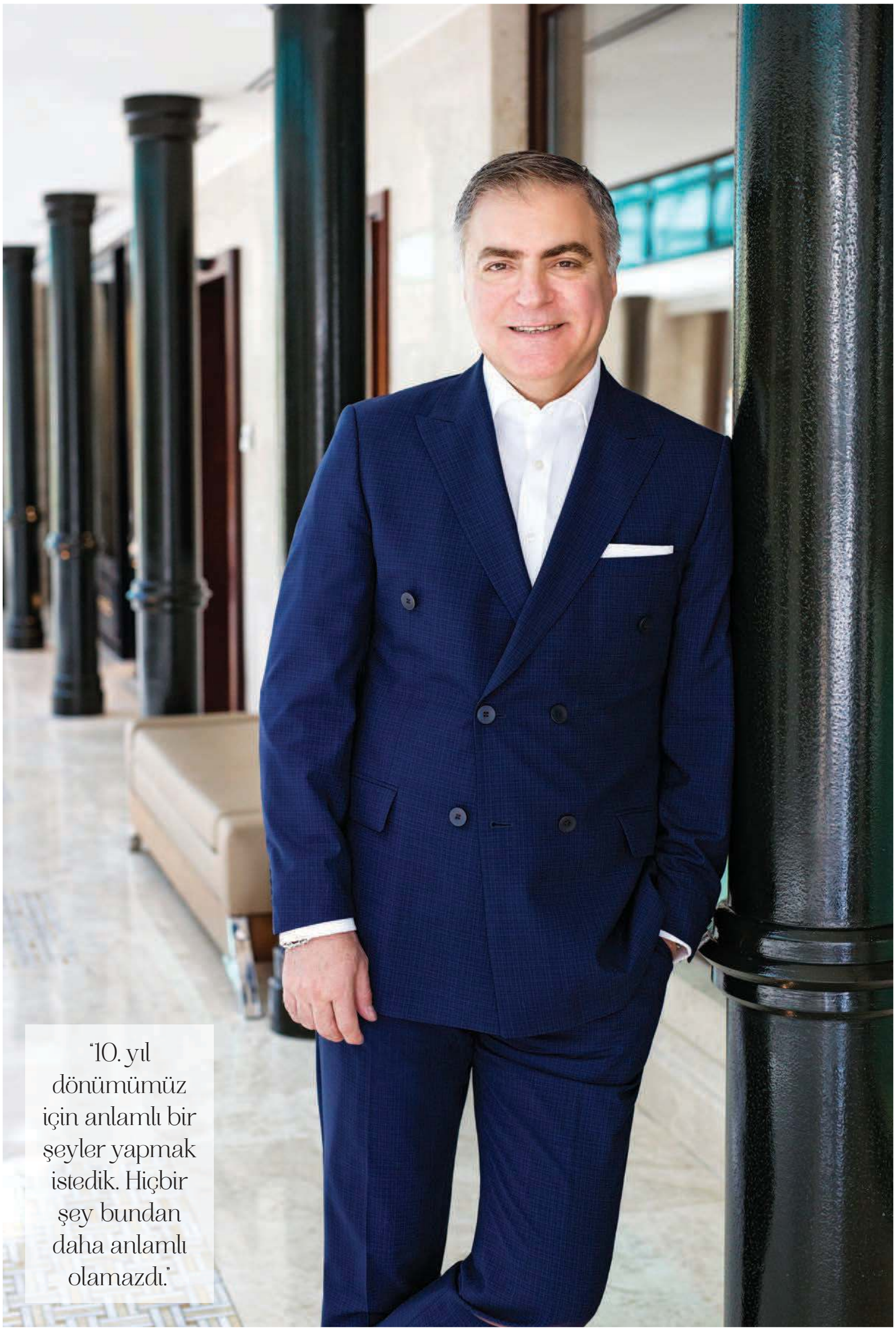

"10. yıl dönümümüz için anlamlı bir şeyler yapmak istedik. Hiçbir şey bundan daha anlamlı olamazdı."

Şehirde sanat

Seyahat destinasyonlarınız arasında Paris, Londra, Barselona, Moskova, Roma veya New York varsa, turistik yerleri gezmekten sıkıldıysanız ve sanatla iç içe bir tatil hayal ediyorsanız, en güncel galeri ve müze önerilerimizi değerlendirebilirsiniz.

Berin SOMAY - berin.somay@alem.com.tr

Paris

Margiela / Galliera, 1989 – 2009

The Palais Galliera

The Palais Galliera'da yer alan sergide ziyaretçiler, çağımızın en yenilikçi ve etkileyici tasarımcılarından Martin Margiela'yı daha yakından tanıma fırsatını elde ediyor. Margiela'ya ithaf edilen ilk retrospektif olma özelliğini taşıyan 'Margiela / Galliera, 1989 – 2009', fikirleriyle moda dünyasını sallayan tasarımcının başarılarla dolu kariyerine odaklanıyor. 80'li yıllarda Jean Paul Gaultier'nin de asistanlığını yapan Belçikalı tasarımcı Martin Margiela'nın 1989 ile 2009 yılları arasındaki 20 senelik tasarım kariyerini ele alan sergide defile videolarının da dahil olduğu geniş bir arşive yer veriliyor. Modanın sınırlarını zorlayan ve estetik anlayışını sorgulayan Margiela'nın zamansız tasarımlarını 15 Temmuz'a kadar ziyaret edebilirsiniz.

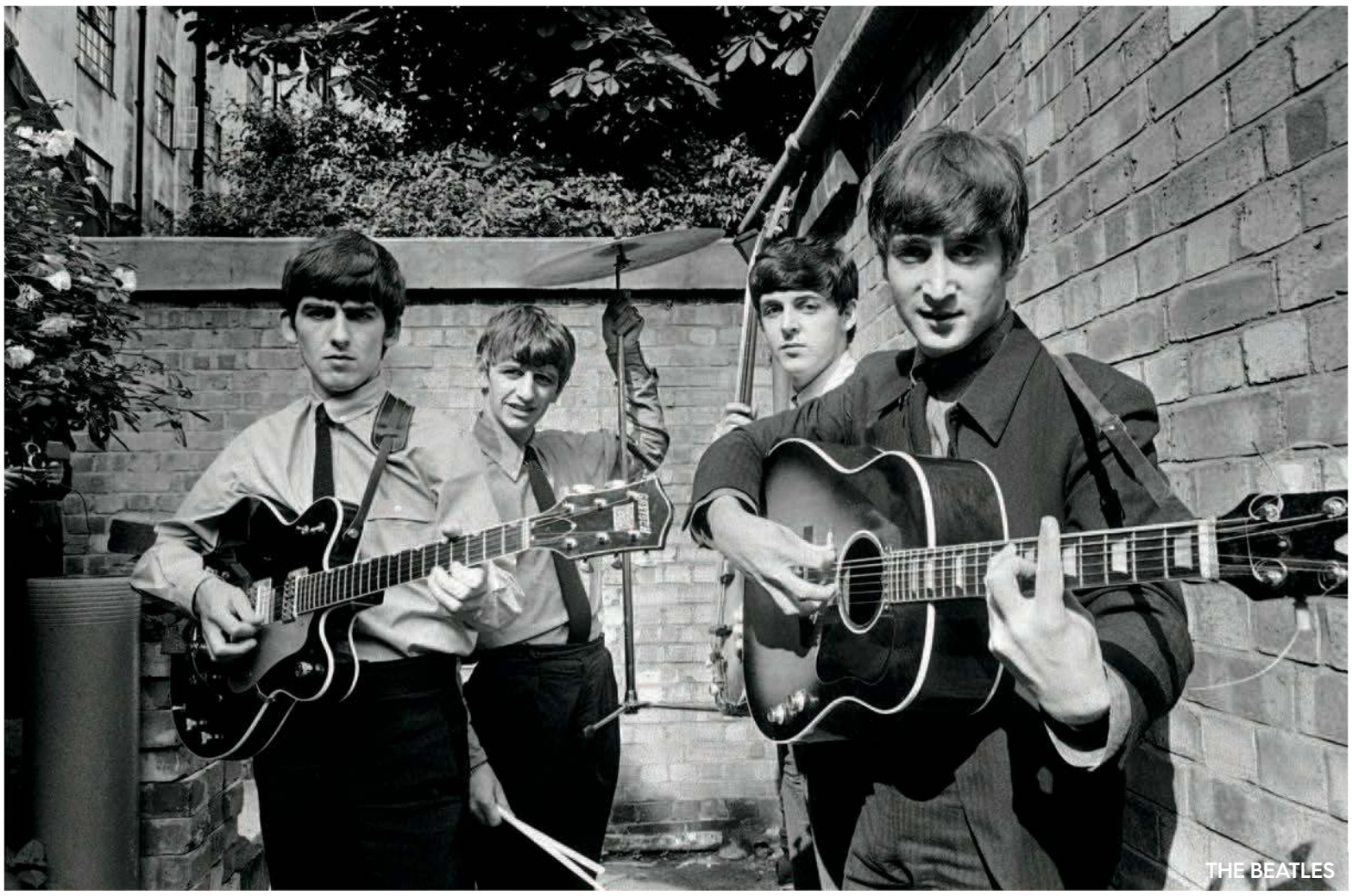
THE BEATLES

DAVID BOWIE

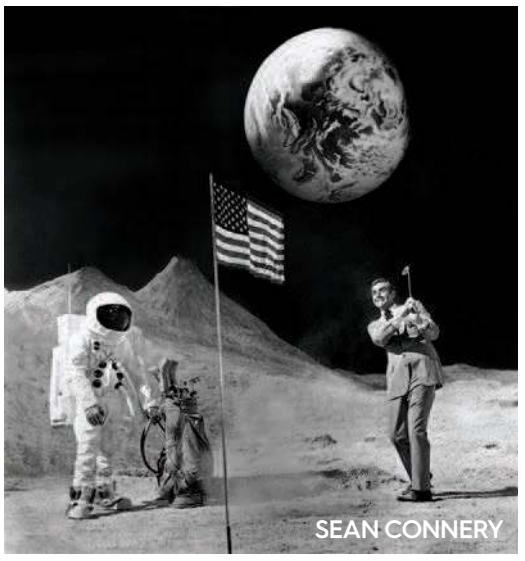
SEAN CONNERY

Roma

Terry O'Neill Icons

Complesso del Vittoriano

Ünlü isimlerin portre fotoğrafçısı olarak tanınan Terry O'Neill'ın ikonik fotoğraf kareleri, Complesso del Vittoriano'da sergileniyor. Sinema, müzik, moda ve spor dünyasından tüm zamanların en tanıdık yüzlerine rastlayacağınız retrospektifte yıldızların çarpıcı fotoğraflarından etkilenmemek imkansız. Amy Winehouse, David Bowie, Audrey Hepburn ve Mick Jagger gibi ikonik isimleri 'star' kimlikleriyle yansıtmayı başaran İngiliz fotoğrafçı Terry O'Neill, klasik portre fotoğrafçılarından farklı bir yerde konumlanıyor. Seyahat planlarınızda Roma'ya gitmek varsa, 20 Mayıs'a kadar devam edecek olan 'Terry O'Neill Icons'a mutlaka uğrayın.

New York

David Bowie is
Brooklyn Museum

2016 yılında aramızdan ayrılan David Bowie'nin daha önce görülmemiş kişisel arşivini gün yüzüne çıkaran Brooklyn Museum, sanatçıya ait yaklaşık 400 parçaya yer vererek Bowie'nin kariyerine ışık tutuyor. Müziğe karşı bakış açımızı değiştiren sanatçının Londra'dan New York'a kadar uzanan kreatif yıllarını gözler önüne seren geniş arşivde orijinal kostümler, kendi el yazısıyla yazdığı ünlü şarkı sözleri, albümlerinin tasarım çalışmaları, fotoğraflar ve videolar bulunuyor. Sergi alanındaki multimedya enstalasyonunda ise ses kayıtları, animasyonlar ve videolara yer veriliyor. Victoria and Albert Museum'ın destekleriyle hazırlanan ve bugüne kadar birçok şehirde sergilenen 'David Bowie is' 15 Temmuz'a kadar Brooklyn Museum'da görülebilir.

KÜÇÜK DENİZ KIZI, 1989

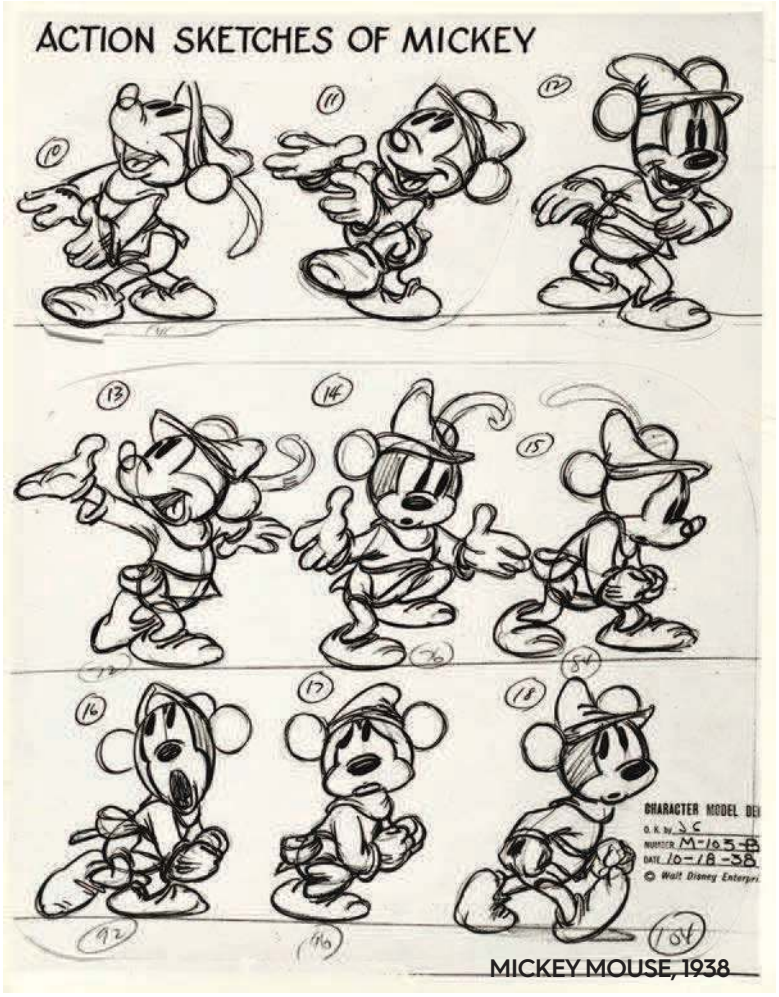

MICKEY MOUSE, 1938

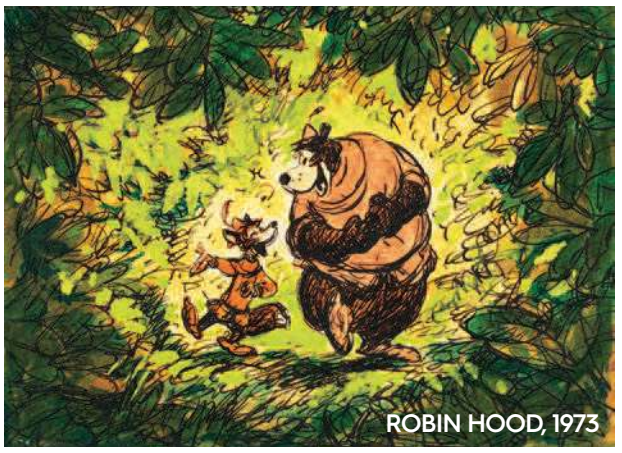

ROBIN HOOD, 1973

Barselona

Disney. The Art of Storytelling.

CaixaForum

Mickey Mouse'ın babası ve Disneyland'in kurucusu Walt Disney'in yarattığı hikayeler, 1937'de yayınlanan ilk çizgi filmi 'Pamuk Prenses ve Yedi Cüceler'den beri dünyanın dört bir yanından beğeniyle takip ediliyor. Disney'in mitolojiden, fabllardan ve peri masallarından ilhamla ortaya çıkardığı tüm karakterler, yaratıcı dünyalarıyla her jenerasyona hitap ediyor. 23 Mart'ta Barselona, CaixaForum'da açılan sergide ziyaretçiler, Disney'in bilinmeyen arka planını keşfediyor. Prodüksiyon notları, storyboard'lar, set çizimleri ve karakter çalışmalarının yer verildiği 'Disney. The Art of Storytelling' sergisinde, Disney hayranları tüm üretim süreçlerine şahit oluyor. Pinokyo, Külkedisi, Uyuyan Güzel veya Mary Poppins'in yaratım süreçlerini merak ediyorsanız, 24 Haziran'a kadar CaixaForum'da devam edecek olan sergiyi görmelisiniz.

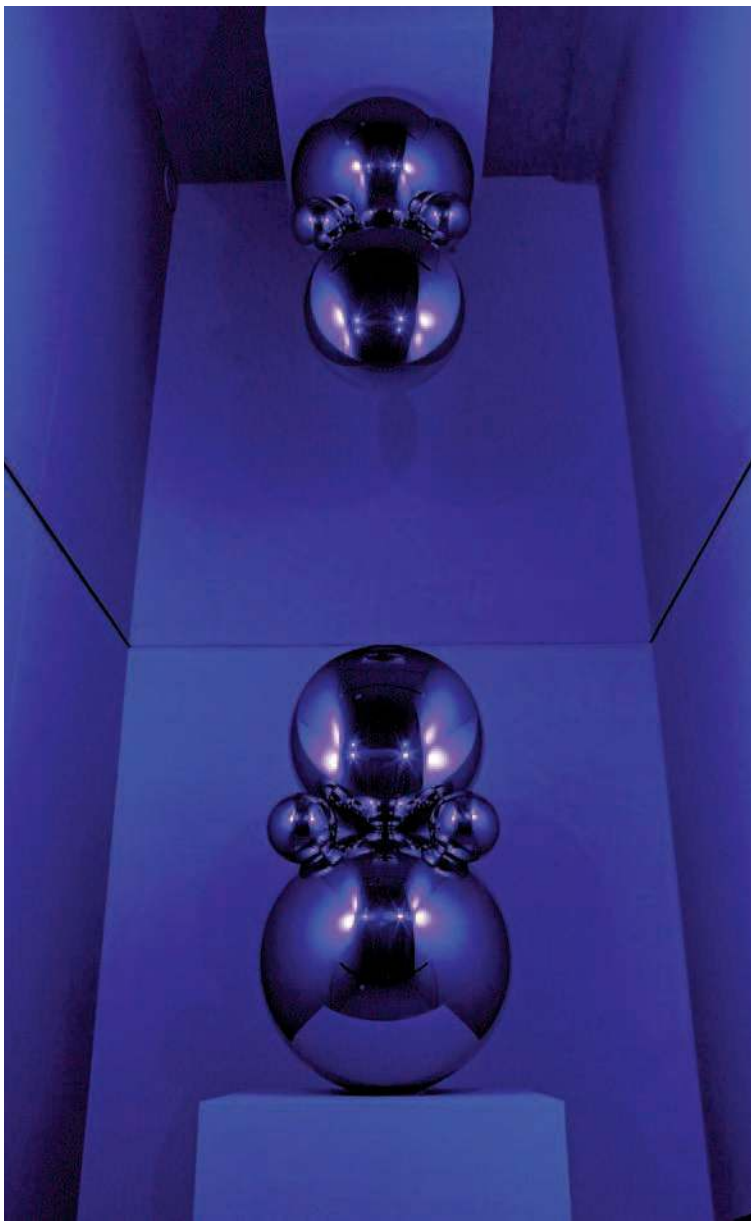

Moskova

RGB

Orekhov Gallery

Kariyerine bale dansçısı olarak başlayan ve Bolşoy Tiyatrosu'nda sahne arkası fotoğrafları çekerken Vogue Rusya ile yolları kesişen Rus fotoğrafçı Vladimir Glynin, 'RGB' ile Moskova, Orekhov Gallery'de. Sanatçının yeni fotoğraf serisine yer verilen sergide, heykeltıraş ve mimar Gregory Orekhov'un çeşitli objelerle galeri alanını nasıl dönüştürdüğüne şahit oluyoruz. RGB (kırmızı-yeşil-mavi) renk paletinden yola çıkarak kürate edilen sergide, Orekhov'un tasarladığı ve Glynin'in fotoğraflarıyla etkileşen objeler sadece mekanın şekil, hacim ve alan algısını değiştirmiyor, aynı zamanda ziyaretçisini içine alacak kompleks bir renk paleti yaratıyor.

Londra

The Future Starts Here

Victoria and Albert Museum

Yeni geliştirilen teknolojilerin yakın geleceğimizi nasıl etkileyeceğini ele alan 'The Future Starts Here' sergisi, akıllı cihazlardan uydulara, yapay zekadan internet kültürüne kadar geniş bir yelpazeye odaklanıyor. 12 Mayıs'ta Victoria and Albert Museum'da açılacak olan sergi, araştırma laboratuvarları, üniversiteler, tasarım stüdyoları ve farklı kurumların elinden çıkan 100'den fazla teknolojik objeyi sergilerken, içlerinde hala geliştirilmeye devam eden tasarımların da bulunduğu bu teknoloji harikalarının yaşam biçimimizi, öğrenme yöntemlerimizi ve iletişim kurma becerilerimizi nasıl etkilediğini de tartışacak. 'Benlik', 'kamu', 'gezegen' ve 'ölümden sonra yaşam' kavramları etrafında şekillenen The Future Starts Here, 'Bizi insan yapan nedir?', 'Şehirler herkes için midir?', 'Gezegenler tasarım projesi olmalı mıdır?' gibi sorulara cevap arayacak.

SUPERFLEX

BODY CODE ANIMATION

Berlin

Bilgisayar Oyunları Müzesi

Computer Games Museum

Dünyanın ilk bilgisayar oyunları müzesi ile geçmişte yolculuğa çıkmaya hazır olun! Bilgisayar oyunlarıyla ilgiliyseniz eğer, Berlin'deki 'Computer Games Museum' size alternatif ve nostaljik bir deneyim yaşatacak. Bilgisayar oyunlarının 60 yıllık tarihini ikonik bir zaman yolculuğu ile sergileyen müzede efsanevi Pong-Machine, Nimrod, PainStation ve the Giant Joystick ile oynayarak keyifli vakit geçirebilirsiniz. Ayrıca 1980'lerden kalma bir slot makinesi ile tarihi bir hazine olan PolyPlay de eşine az rastlanır 300'den fazla parçanın arasında yerini alıyor.

‘Her zaman doğal olandan yanayım. Güzelliğin içten geldiğine ve görenin gözünde olduğuna inanıyorum.’

Ilgın Dalan

Genç ve dinamik

Ilgın Dalan, düzenli yaşamı, spor alışkanlığı, doğallıktan yana tavrı ve fit görünümü ile dikkat çekiyor. Sağlıklı beslenmeye de özen gösteren Ilgın Dalan'a güzellik ve bakım sırlarını sorduk.

Petek KIRBOĞA - petek.kirboga@alem.com.tr / Fotoğraf: Doruk SEYMEN

Zarif tavrı ve güler yüzü ile bizi karşılayan Ilgın Dalan'ın üç çocuk annesi olduğuna inanmak oldukça zor. Spor yapmayı seven ve sporun kendisini zinde tuttuğuna inanan Ilgın Dalan kendi markası Pidipidi'den kalan zamanını çocukları ile geçiriyor.

Favori makyaj ürünleriniz hangileri?
Giorgio Armani'nin fondöteni, Nars'ın allık ve farları, Nars ve Tom Ford'un rujları.

Gündelik makyajınızda nasıl bir makyaj tercih edersiniz?
İnce yapılı ve cildimin nefes almasını engellemeyen ürünleri tercih ediyorum. Makyaja vakit ayıramadığım günlerde ise su bazlı ve cilde hafif renk veren nemlendiricilerden kullanıyorum.

Özel bir davete giderken nasıl bir makyaj tercih edersiniz?
O günkü programıma ya da katılacağım davetin ortamı ile yerine göre yaptığım makyaj da değişiyor. Bazen iddialı bir göz makyajı yapmaktan hoşlanırken, bazen doğal bir makyajı kıpkırmızı bir rujla tamamlayabilirim.

Saç bakımınız için neler yaparsınız?
Saçlarımla ilgili her şey olabildiğince doğal. Argan yağı kullanarak saçlarımı canlı tutuyorum.

Cilt bakımı yaptırır mısınız?
Ben mutlaka ayda bir gün hamama giderim. Çok faydasını görüyorum. Onun dışında mutlaka makyaj yapsam da yapmasam da gece yatmadan cildimi temizlerim ve nemlendiririm.

Vazgeçilmez parfümünüz hangisi?
Victor&Rolf Flowerbomb ve Kilian Love, Don't be Shy vazgeçilmez parfümlerim.

Her gün yaptığınız güzellik rutini nedir?
Gül suyu. Son üç senedir sabah akşam kullanıyorum. Daha önce neden başlamadım bilmiyorum, sanırım kokusunu çok sevmiyordum ama yüzümdeki etkisini görünce ona da alıştım.

Vücut nemlendiricisi kullanır mısınız?
Kiehl's Creme de Corps mükemmel bir vücut nemlendiricisi. Uzun süredir aynı ürünü kullanıyorum ve çok memnunum.

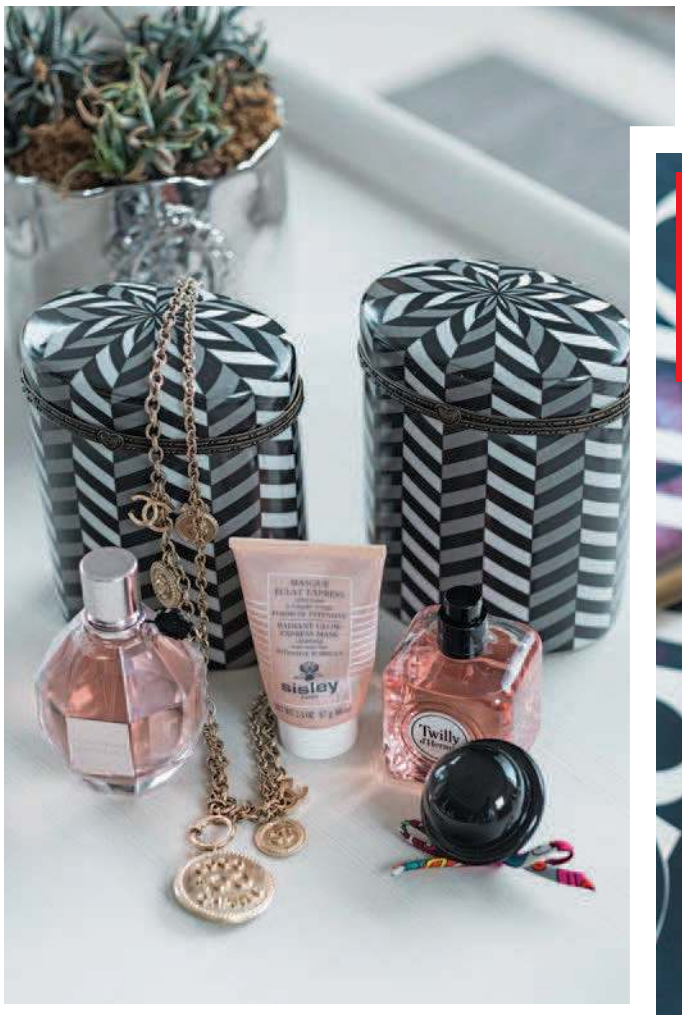

Parfüm
Viktor&Rolf Flowerbomb, Ilgın Dalan'ın favori parfümlerinden.

Bakım
Ilgın Dalan, Kiehl's'in vücut nemlendiricisini kullanıyor.

"Üçüncü çocuğumun doğumundan sonra Personal Trainer Gökçen Arıkan ile çalışmaya başladık."

Spor yapıyor musunuz?
Rutin spor yapmayı seviyorum, günlük yaşama zindelik ve enerji katıyor. Üçüncü çocuğumun doğumundan sonra Personal Trainer Gökçen Arıkan ile çalışmaya başladık. Onun dışında havalar güzel olduğu dönemlerde mutlaka doğada yürüyüş yapmaya çalışıyorum.

Nasıl beslenirsiniz?
Günlük özel bir planım var diyemem ama mümkün olduğu kadar karbonhidratlardan uzak durup, protein ağırlıklı besleniyorum diyebilirim. Aynı zamanda günlük vitamin ihtiyacımı karşılayacak sebze ve meyve desteğini de almaya özen gösteriyorum.

Güzellik kavramının sizin için anlamı nedir?
Her zaman doğal olandan yanayım. Güzelliğin içten geldiğine ve görenin gözünde olduğuna inanıyorum.

Favori ürünleri

Tom Ford ve Nars'ın rujları Dalan'ın kozmetik çantasında önemli bir yere sahip.

"Son üç senedir sabah akşam gül suyu kullanıyorum. Daha önce neden başlamadım bilmiyorum."

Geçmişten günümüze

İslami sanatlar

25 Nisan'da Sotheby's Londra'da gerçekleştirilen 'Arts of the Islamic World' isimli açık artırmada, 1.200 yıllık bir zaman dilimini kapsayan ve üç kıtaya yayılan iki yüzden fazla sanat eserine yer verildi. İçlerinde Osmanlı'dan günümüze kadar muhafaza edilen parçaların da bulunduğu müzayededen 10 özel eseri derledik.

Berin SOMAY - berin.somay@alem.com.tr / Fotoğraflar: Sotheby's

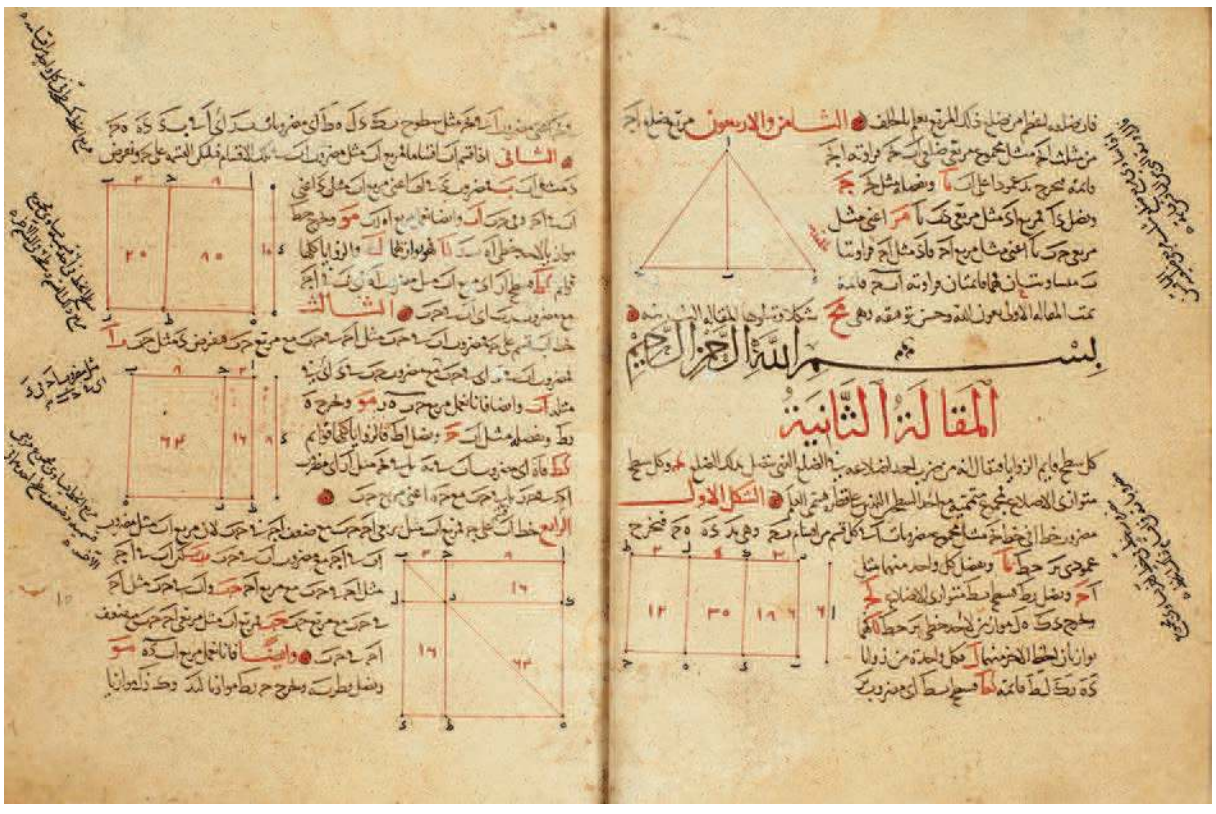

Öklid'in Elementler'i

Mısır, 13. yüzyıl

Büyük matematikçi Öklid'in milattan öncesine dayanan ve geometri üzerine olan 'Elementler' adlı eseri, yüzyıllardır en çok okunan kitaplar arasında yer alıyor. 13. yüzyılda, tahminen Mısır'da orijinal dilinden Arapça'ya çevrilen ve içinde geometrik şemalar bulunan bu önemli el yazması eser, oldukça ender bir parça.

Minyatür Kur'an-ı Kerim

Osmanlı, 18. yüzyıl

'Sancak' olarak da bilinen sekizgen Kur'an-ı Kerimler, 17. yüzyıldan beri oldukça yaygın. Genellikle savaş gibi zor zamanlarda insanların üzerinde taşıyabilmesi için küçük boyutlarda üretilen ve metal kutularda muhafaza edilen sekizgen Kur'an-ı Kerimler, 'sancak' ismini savaş sancağına da asılıyor olmasından alıyor.

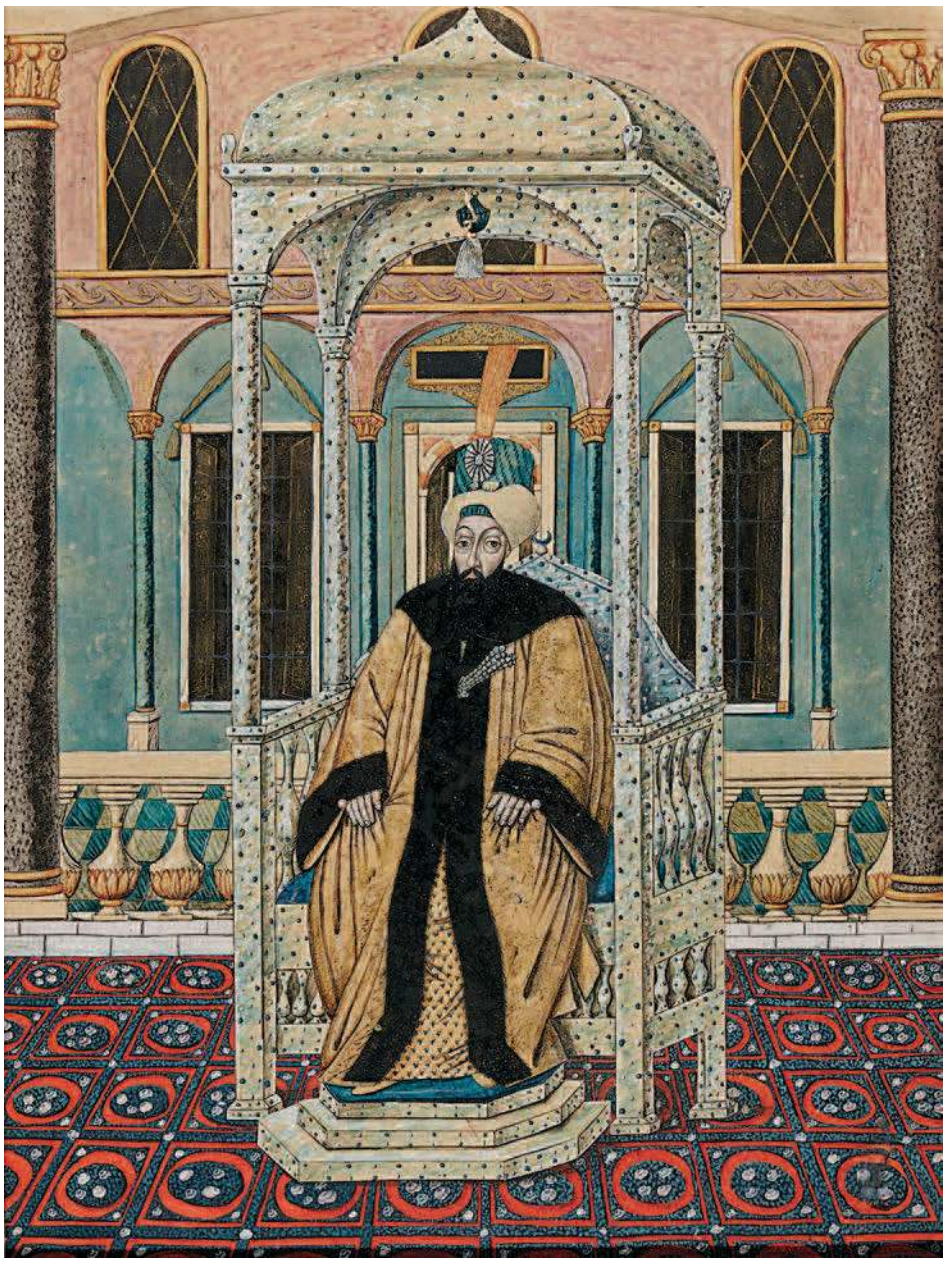

I. Abdülhamid Portresi

Osmanlı, 19. yüzyılın ilk yarısı

Arka yüzünde 'Sultan Hamid' yazan portre, 1773'ten 1789'a kadar hüküm süren I. Abdülhamid'i tasvir ediyor. Tahtında otururken resmedilen Osmanlı padişahına ait bu tablonun, Avrupa pazarında satışa çıkarılmak üzere yapıldığı tahmin ediliyor.

Rahle

Hindistan, 19. yüzyıl

Yeşim taşından yapılan ve son derece nadir bir parça olan bu rahlenin ayakları, Babür mimarisinin yuvarlak hatlı ve kemerli geçitlerinden ilhamla tasarlanmış. Hem cami hem de türbelerde büyük Kur'an-ı Kerimleri koymak için kullanılan rahlelerin tamamıyla yeşim taşından yapılmış olanına oldukça az rastlanıyor.

Sedef Sehpa

Osmanlı, 1900 yılı

Ahşap gövdesi sedef kaplı bu sehpa, pirinç iğneleri ve kemerli ayaklarıyla 1900'lü yılların Osmanlı'sından günümüze miras kalmış.

Çini Matara

Osmanlı, 1545-1555 yılları

Şekliyle diğer İznik çinilerinden ayrılan bu matara, formundan dolayı hac ile bağdaştırılmakta ve kökeni İslam öncesi zamanlara dayanmakta. Her ne kadar İznik çinileri lale, karanfil, sümbül ve gül gibi Osmanlı'nın en favori çiçek desenleri ile bilinse de, bu sürahi örneğindeki gibi hayvan motiflerine de rastlamak mümkün.

Hürrem Sultan Tablosu

İtalya, 19. yüzyıl

Osmanlı'nın en tanınan kadınlarından, Kanuni Sultan Süleyman'ın eşi Hürrem'i tasvir eden tablo, hem Batılı hem de Türk ressamların Hürrem'den ne kadar etkilendiğini gözler önüne seriyor. 19. yüzyılda yapılan tablonun Titian'ın 1550'li yıllarda resmettiği 'La Sultana Rossa' ile benzerlikler taşıdığı görülüyor.

İpek Gömlek

Orta Asya, 7. veya 9. yüzyıl

Milattan önce, bugünün Özbekistan ve Tacikistan'ını kapsayan dağlık bölgede yer alan Soğdiana İmparatorluğu, geniş bir ticaret ağının merkezinde konumlanıyordu. Yedinci veya dokuzuncu yüzyılda Soğdiana'da üretildiği tahmin edilen ipekli kalın kumaştan yapılma bu gömlek, zenginlik ve rütbenin bir göstergesiydi. Çok az hasarla günümüze kadar gelen eser, sayılı örnekler arasında yer alıyor.

Osmanlı Kılıcı

Osmanlı, 18. yüzyıl

Kabzası aslan başı şeklindeki yarı değerli taşlarla bezeli Osmanlı kılıcı, bıçak kısmında nar biçiminde bir Osmanlı damgası taşıyor. Yeşil deriden kını ile satışa çıkarılan kılıcın bir yüzünde Hud Suresi'nden 'Başarım ancak Allah'tandır.' yazarken, öteki yüzünde ise Enfal Suresi'nden 'Zafer yalnız Allah'tandır.' yazıyor.

Sedef Deniz Kabuğu

İran, 19. yüzyıl

Üzerinde dıştan içe doğru Kur'an'dan bölümler bulunan ve doğal formunu koruyan sedef kabuk, 19. yüzyıl İran'ından kalma.

HAFTANIN YAPIMI

Elif ÖKSÜZ – elif.oksuz@alem.com.tr

15. SEZON MÜJDESİ

GREY'S ANATOMY

Tam 14 sezondur devam eden Grey's Anatomy'de sona yaklaşırken, dizinin hayranları için güzel haber geldi. Yayınlandığı kanalın şimdiye kadar en uzun soluklu dizisi olan ve 15. sezonu garantileyen Grey's Anatomy'nin yıldızı ve canlandırdığı isimle (Meredith Grey) dizinin ismini de belirleyen Ellen Pompeo, Instagram hesabındaki paylaşımıyla sezonun son bölümünün bol sürprizli ve gözyaşlı olacağı haberini verdi zaten. Pompeo'nun bölüm başına 575 bin dolar alacağı ise Hollywood kulislerinde dolaşan haberler arasında.

Haftanın öne çıkanları

Hollywood'da ve dünyada en çok ne konuşuluyor, hangi filmler izleniyor?

ROCKETMAN

Elton John'u kim canlandıracak?

Efsanevi şarkıcı Elton John'un Royal Academy of Music'te başlayan ve global bir yıldız olmasına giden yolda yaşadıklarının anlatıldığı film Rocketman, ismini de John'un çok sevilen aynı isimli şarkısından alıyor. Bu yaz çekimleri başlayacak filmde Elton John'u Taron Egerton canlandıracak. Artık birer klasik haline gelen, alıştığımız şarkıları Egerton'un ağzından dinlemek nasıl olacak, bekleyip göreceğiz.

ELTON JOHN

TARON EGERTON

JASON MOMOA

GOD OF WAR

Bir süper kahraman olarak Jason Momoa

Son olarak Justice League filminde izlediğimiz, Game of Thrones'un "Khal Drogo"su olarak tanıdığımız Jason Momoa'nın God of War filminde Kratos'u canlandırma olasılığı bizi çok heyecanlandırdı! Karizması ve güçlü fiziğiyle zorlu karakterlere bürünmesine alıştığımız Momoa'nın verdiği röportajlarda da Kratos'u canlandırmayı çok istediğini söylemesi eminiz filmin hazırlık aşamasındaki yapımcıların da ilgisini çekecektir.

Bize gönül veren herkese teşekkürlerimizle...

Gönülleri kazanmak hep daha fazlasını ister

MediaCat Lovemarks 2017

MediaCat ve Ipsos işbirliğiyle Türkiye'yi temsilen 15-55 yaş arasında 3.014 kişinin (1.465 kadın, 1.549 erkek) katılımıyla gerçekleştirilen "Türkiye'nin Lovemark'ları 2017" araştırması sonucuna göre **Ziraat Bankası, Banka kategorisinde** 2016 yılında olduğu gibi 2017 yılında da birinci olmuştur.

Ziraat Bankası
Bir bankadan daha fazlası

0850 220 00 00
Müşteri İletişim Merkezi
www.ziraatbank.com.tr

/ziraatbankasi

Yaşayan Sanat

Haftanın öne çıkan sanat aktiviteleri, sergileri ve sanat haberleri ile yaşayan sanata siz de dahil olun.

Tayfun Serttaş

"Flashblack"

Maryam Şahinyan arşivi, 2011 yılında kamuya açılmasının ardından ilk kez bir galeri bünyesinde sergileniyor. Tayfun Serttaş, görsel arşivlerle süregelen ilişkisinin mekânsal bağlamda kurgulandığı en kapsamlı sergi olma özelliği taşıyan "Flashblack"te erkek tekelindeki stüdyo fotoğrafçılığını 60 sene boyunca sürdüren Maryam Şahinyan arşivi aracılığıyla kimlik tartışmalarının yoğun yaşandığı günümüzde her sosyokültürel katmanın, bir önceki katmanı yok sayma eğilimini sorguluyor. Şahinyan'ın tamamı siyah-beyaz negatif ve cam negatiflerden meydana gelen arşivinde yer alan 100 bini aşkın negatif film, sanatçı Tayfun Serttaş'ın oluşturduğu bir ekip tarafından iki yıllık bir sürede tasnif, temizlik, sayısallaştırma, sayısal restorasyon ve kategorizasyon aşamalarından geçerek korunmaya alındı. Pilevneli Gallery'deki "Flashblack" sergisini 26 Mayıs'a kadar ziyaret edebilirsiniz.

Ekavart Gallery

Yeni nesil sanatçılar bir arada

EKAV (Eğitim, Kültür ve Araştırma Vakfı) kuruluşunun 26. yılında farklı disiplinlerde başarı gösteren Güzel Sanatlar Bölümü öğrencilerinin eğitimine destek olmaya devam ediyor. Bu yıl dördüncüsü düzenlenen "EKAV-ARTIST New Generation 4" sergisi 26 yeni nesil sanatçının çalışmalarını buluşturuyor. Vakfın eski bursiyerlerinden Yalçın Bilgin'in küratörlüğünü üstlendiği sergide Büşra Kölmük, Ceyhun Topçu, Çağdaş Erçelik, Deniz Küçükballılar, Dilara Mataracı, Emrah Önal, Galip Olcayto, Gürkan Çay, Karis Deniz Kara, Mert Çıkılmazkaya, Özge Kul, Sefa Karakuş, Sezer Arıcı, Duygu Önal, Muhsine Polat, Neşe Karataş, Sevda Alat, Şerife Gül Çakmak, Zeynep Sağır, Doruk Paksoy, Özge Kahraman, Rana Balca Ülker, Kaan Saatçi, Damla Öztürk, Fatma Avcılar ve Oğuz Kaleli'nin eserleri yer alıyor. Ekavart Gallery'deki sergi 31 Mayıs'a kadar devam edecek.

Kimera

Yeni oluşumun ilk sergisi

Ali Elmacı, Aylin Zaptçıoğlu, Elif Varol Ergen, Kemal Özen, Merve Morkoç ve Tayfun Gülnar'ın birlikteliğiyle kurulan sanatçı oluşumu Kimera'nın, kendi ismini taşıyan ilk sergisi x-ist'te devam ediyor. Antik Yunan efsanelerinde farklı türde canlı uzuvların yeni bir vücutta can bulmasıyla oluşan yaratıktan adını alan Kimera, Türkiye'de figürü deforme eden ve sanat dili olarak popsürreal bir tat hissettiren altı genç sanatçının çalışmalarını buluşturuyor. 11 Nisan'da başlayan sergi 12 Mayıs'a kadar devam edecek.

Nev Atelier

"Dokuz Kehanet: Rastlantı"

Alternatif ve çok katılımlı açık bir sergi alanı olarak yola çıkan, aynı zamanda atölye çalışmalarına da ev sahipliği yapan Nev Atelier ilk karma sergisinde sekiz ressam ve iki seramik sanatçısının çalışmalarını bir araya getiriyor. Serra Kuşkaya, Gamze Zorlu, Elifko, Kaan Fıçıcı, Görkem Dikel, Ece Kalabak, Hatitze Achmet, Gözde Baykara, Ebru Zarakolu ve Nevin Çakır'ın eserlerinin yer aldığı "Dokuz Kehanet: Rastlantı" sergisi 17 Mayıs'ta sona erecek.

Dirimart

"Avangard ve Kıyamet: Julian Rosefeldt Filmleri ve Fotoğrafları"

Dirimart, Julian Rosefeldt'in İstanbul'daki ilk kişisel sergisine ev sahipliği yapmaya hazırlanıyor. Avustralyalı oyuncu Cate Blanchett'in 13 farklı rolde izleyici karşısına çıktığı; dadaistler, sitüasyonistler, fütüristler gibi sanatçı gruplarının tarihsel avangard manifestolarının yeniden sahnelendiği film yerleştirmesi 2015 yapımı "Manifesto" ile büyük ses getiren Berlinli sanatçı Julian Rosefeldt, film ve fotoğraflarının Türkiye'deki ilk kapsamlı gösterimini Dirimart'ın Nişantaşı ve Dolapdere'deki iki galerisine yayılan yerleştirmelerle gerçekleştirecek. Heinz Peter Schwerfel'in küratörlüğünü üstlendiği "Avangard ve Kıyamet: Julian Rosefeldt Filmleri ve Fotoğrafları", 11 Mayıs-13 Haziran tarihleri arasında sanatseverlerle buluşacak.

Ziraat sanat
Sanat için, sanatın içinde

Ayça BARUT TANMAN - ayca.tanman@alem.com.tr

HILLSIDE BEACH CLUB'DA YAZ COŞKUSU BAŞLADI

Hillside Beach Club, sezonu yeni atölyelerle karşılıyor. 14-20 Mayıs arasında gerçekleşecek Watersports Week'e Wakeboard Dünya şampiyonlarından Shawn Watson da katılacak. 4-10 Haziran tarihlerinde düzenlenecek Summer Challenge haftası ise deniz kenarında cycling partileri gibi farklı aktivitelerle sporseverlere hayallerindeki tatili yaşatacak. Efsane gece kulübü Pasha on the Bay sezonda yeni konseptiyle hizmet verecek.

VAKKORAMA'DA AY IŞIĞI ENERJİSİ

Vakkorama'nın özel geceler için çarpıcı tasarımları bir araya getiren yeni abiye koleksiyonu Vakkorama Moonlight kısa bir süre önce satışa çıktı. Yalın ve rahat kesimlerin öne çıktığı koleksiyon ilhamını ay ışığının enerjisinden alıyor. Boho trendine göz kırpan Moonlight koleksiyonunda sade renklere fuşya gibi dinamik tonlar eşlik ediyor. Yaz davetlerinde fark yaratmak istiyorsanız Vakkorama mağazalarında ve vakkorama.com.tr'de koleksiyonu keşfedebilirsiniz.

G LINGERIE'DEN FONKSİYONEL TASARIMLAR

Ünlü markaların iç giyim koleksiyonlarını buluşturan G Lingerie, fonskiyonel ürünleriyle kadınların hayatını kolaylaştırıyor. Uzmanlık alanı büyük göğüs sutyenler olan Berlei'nin 2 Beden Küçülten Mucize Sutyen Berlei B510 modeli, göğüslerin hacmini sağlıklı bir biçimde dağıtarak iki beden küçültme sağlıyor. G Lingerie, Mayıs ayı sonuna kadar Anneler Günü'ne özel Berlei B510 alışverişinde ikinci ürüne yüzde 50 indirim fırsatı sunuyor.

FATİH KIRAL VE NATUZZİ YENİ MAĞAZASIYLA İZMİR'DE

Türkiye'de mobilya sektörünün köklü temsilcilerinden biri olan Fatih Kıral ve bünyesinde yer alan ünlü İtalyan mobilya markası Natuzzi artık İzmir'de de dekorasyon tutkunlarıyla buluşuyor. İzmir Alsancak'ta yer alan 300 metrekarelik Fatih Kıral Mobilya tarafından üretilen İtalyan ve Amerikan mobilyaları sergileniyor. Yeni mağazada özellikle klasik dokunuşlu modern çizgileri sevenlerin hoşuna gidecek tasarımlar dikkat çekiyor.

NEW BALANCE'TA PASTEL TONLAR BAŞROLDE

New Balance'ın yeni sezonda öne çıkan modellerinden biri klasik koşu silüetini temsil eden 574 Pastel Pack. Vintage örgü modeli ve basitleştirilmiş dikiş yapımını ikonik N logosuyla buluşturuyor. Alçaltılmış ayakkabı yüksekliği ve geliştirilmiş topuk şekliyle zarif bir tasarıma olan New Balance Pastel Pack'in beyaz, su yeşili, uçuk mavi ve uçuk pembe gibi pastel renk seçenekleri bulunuyor.

AYŞE RODOSLU'DAN GÜNBATIMINA ÖVGÜ

Doğadan ilham alan tasarımlarıyla beğeni toplayan Ayşe Rodoslu, geçen yazın turkuvazlı Sunrise koleksiyonunu izleyen Sunset koleksiyonu ile yeni sezona merhaba diyor. Günbatımının kızıllığından esinlenen tasarımlar, 14 ayar pembe altını mercan taşlarla buluşturuyor. Yuvarlak ve geometrik formlarda kolyeler, beyaz pırlanta ile çerçevelenmiş küpeler koleksiyonun öne çıkan parçaları. Tasarımlar Beymen İstinye-Park ve Kavaklıdere, Midnight Express Bebek'te ve Ayşe Rodoslu'nun sitesinde satışta.

ELANCYL İLE SELÜLİTLERE VEDA

Elancyl fizyoterapistlerce geliştirilmiş ve çok özel formülasyona sahip serisiyle selülit karşıtı bakımı keyfe dönüştürüyor. Profesyonel masaj jeli ve masaj başlığı içeren Elancyl Selülit Karşıtı Profesyonel Masaj Kiti ile duşta ıslak vücudunuzun selülitli bölgelerine masaj yaparak selülitlerden kurtulma şansına sahip olabilirsiniz. İnceltici özelliğe sahip masaj jeliyle duş sırasında yapılan masajla kan dolaşımını uyarıp, düzensiz yağ yerleşimini giderebilirsiniz.

CORNELIA'DA SPA KEYFİ

Belek'te konumlanan Cornelia De Luxe Resort Otel; ekolojik spa'sıyla tatilde bakımı ihmal etmeyenleri ağırlıyor. Crassula Eco Spa'da tüm bakımlar holistik kaliteleri dikkate alınarak tek tek seçilmiş ve tamamen kimyasallardan arındırılmış ürünler kullanılarak uygulanıyor. Bunlara ek olarak sauna ve Türk hamamı ile Crassula Eco Spa sağlık ve güzelliğinize katkıda bulunan diğer bölümler. Yeşil çay terapisi, Akdeniz vücut bakımı spa'da öne çıkan bakımlar.

O BAG TASARIMLARI BOYNER'DE

Bünyesinde farklı birçok markayı ve ürünleri barındıran Boyner, İtalya'nın sevilen markalarından O Bag'i modaseverlerle buluşturuyor. Renkli ve modüler çanta ve aksesuarlarıyla moda tutkunlarının takibinde olan İtalya'nın başarılı tasarım markalarından O bag'in tasarımları İstinyePark, Cevahir ve Ankara Panora Boyner mağazalarında satılıyor. O bag'in Boyner için hazırladığı özel koleksiyon farklı renk seçenekleriyle dikkat çekiyor.

ARGENTO İLE PLAJ ŞIKLIĞI

Amerikalı genç model Brooke Buchanon'un reklam yüzü olduğu Argento'nun 2018 koleksiyonu plajlarda tarzıyla dikkat çekmek isteyen kadınlara farklı seçenekler sunuyor. 80'li yılların tarzında tek parça mayolar, retro tarzda modeller, büstiyer tarzı bikini üstleri, tropikal desenli tasarımlar Argento koleksiyonunda dikkat çeken parçalar.

THE LATEST THING'DEN DİNAMİK TASARIMLAR

Mina Ekici ve Yasemin Hekimoğlu'nun 2017 yılında kurduğu The Latest Thing günümüzün güçlü ve dinamik kadınlarından ilham alıyor. The Latest Thing'in, İlkbahar/Yaz 2018 Koleksiyonu'nda saten kumaşlar, fırfır ve drape detayları ön planda. İnce gömlekler ve slip elbiseler pastel tonların geniş yer bulduğu koleksiyonun yıldız parçaları. Markanın tasarımlarını yakından incelemek için thelatestthing.co adresini ziyaret edebilirsiniz.

J. F. REY'DEN MODERN GÖZLÜKLER

Jean François Rey'in 1985 yılında hayata geçirdiği J. F. Rey, geometrik tasarımlarıyla gözlük kullananların tarzına modern bir dokunuş katıyor. Köşelerin çemberle buluştuğu özgün tasarımlar arasında bu sezon kırmızı renkli modeller ön planda. J. F. Rey'in güneş gözlüğü koleksiyonunda da farklı zevklere hitap eden modeller yer alıyor.

ilerseniz...

Uçuş saatinizi beklerken, dilerseniz apron manzaralı açık hava terasımızın keyfini çıkarabilirsiniz.

- *Rahat ve konforlu atmosfer*
- *7/24 açık büfemizde dünya lezzetleri*
- *Ücretsiz wi-fi*
- *Business-corner*
- *Aylık ve haftalık dergiler/gazeteler ve çok daha fazlası "primeclass" Lounge'da sizi bekliyor.*

***İSTANBUL Atatürk Havalimanı** İç ve Dış Hatlar "primeclass" Lounge**
ANKARA Esenboğa Havalimanı İç Hatlar "primeclass" Lounge
İZMİR Adnan Menderes Havalimanı İç ve Dış Hatlar "primeclass" Lounge
Milas BODRUM Havalimanı İç Hatlar "primeclass" Lounge**
İSTANBUL İDO Yenikapı TEB "primeclass" Lounge**

** İlgili havalimanlarındaki İç Hatlar Terminallerinde ve İDO'da bulunan "primeclass" Lounge'larda açık hava terası yer almaktadır.*

primeclass lounge

www.primeclass.com.tr 444 25 75

"MISUNDERSTOOD/ YANILGI" SERGİSİ

Fotoğraf sanatçısı Ayşegül Dinçkök ve Dünya Serbest Dalış Şampiyonu Şahika Ercümen'in ortak projesi olarak hayata geçen Derin Tutku "Misunderstood/ Yanılgı" sergisi, İstanbul Deniz Müzesi'nde 4 - 17 Mayıs günleri arasında görülebilir.

JOAN MIRÓ SERGİSİ

Joan Miró Litografi ve Gravür sergisi, 10 Mayıs'ta UNIQ Expo'da kapılarını açıyor. 2 Aralık'a kadar gezebileceğiniz sergi, sanatçının 300'ü aşkın eserini ilk kez bir araya getiriyor.

DAVID GERSTEIN'DEN HAYATIN RENKLERİ

Tüm dünyada Dudu adıyla tanınan İsrailli sanatçı David Gerstein'in eserleri Türk sanatseverlerle buluşuyor. Şule Altıntaş'ın küratörlüğünü yaptığı "Hayatın Renkleri" sergisi 31 Mayıs tarihine kadar Avant-Garde, Gama Art Gallery'de devam edecek. David Gerstein'in eserlerinde canlı renkler ön planda.

ALEM Radar

Haftanın etkinlik takvimi

Lara MUTLU - lara.mutlu@alem.com.tr

HAFTANIN FİLMİ

OYUN GECESİ

Jason Bateman ve Rachel McAdams'ın başrollerinde yer aldığı film, bir oyunun nasıl cinayete dönüştüğünü gözler önüne seriyor.

49. BEYAZ MÜZAYEDE

49. Beyaz Müzayede, 6 Mayıs Pazar günü saat 14:00'te Swissotel'de gerçekleştiriliyor. Klasik sanat eserlerinden oluşan 49. Beyaz Müzayede, Osmanlı ve Cumhuriyet Dönemi Klasik Resim Sanatı'nın önemli temsilcilerinin görkemli tablolarından derlenmiş değerli bir koleksiyonla sanatseverlerin karşısında olacak.

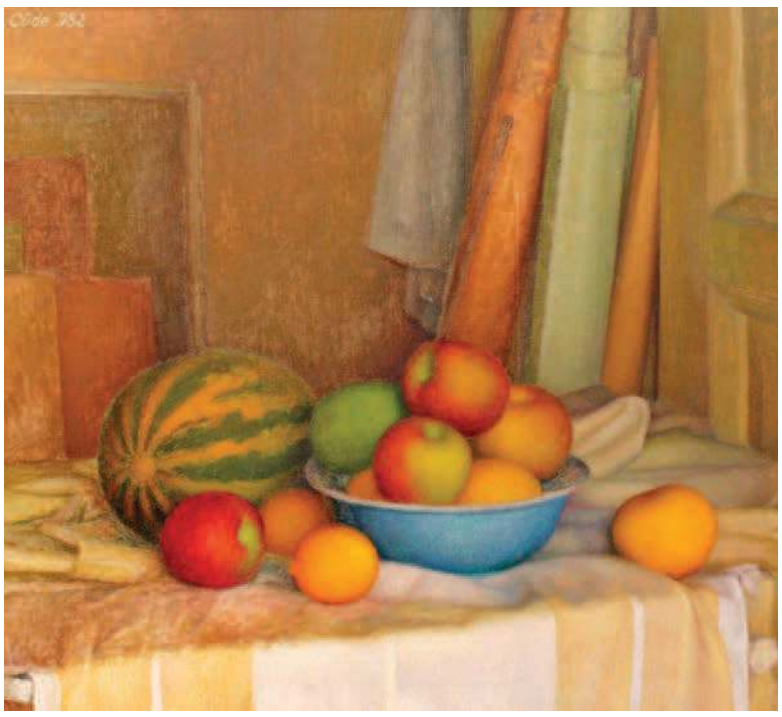

ZORLU PSM CAZ FESTİVALİ

2-13 Mayıs günleri arasında caz ana başlığı altında; blues, elektronik, world, funk, indie, klasik, pop ve rock müziğin heyecan verici renklerini de içerecek şekilde tasarlanan festival ikinci kez gerçekleşiyor.

HAFTANIN KEŞFİ

BATYA KEBUDİ YÜZÜKLER

Batya Kebudi tasarımı bu ponponlu yüzükler yaz ayları için ideal. Ellerinize her baktığınızda neşelenmek için iyi bir sebep!

HAFTANIN MEKANI

MASABUKA

Thassos'un sevilen sokak lezzetleri arasında yer alan Masabuka için artık Thassos'a gitmeyi beklemek zorunda değilsiniz. Adanın imzası haline gelen ve gidenlerin damaklarında unutamayacakları izler bırakan Masabuka müdavimlerini şimdi Bebek'teki yeni adresinde bekliyor.

Manuk Durmazgüler

Manuk's Workshop markasıyla sade ve bir o kadar da elegan mücevherler yaratan tasarımcıyı mercek altına aldık.

Lara MUTLU - lara.mutlu@alem.com.tr

İLHAM ROTASI

"Daima Yunanistan. Her fırsatta gidiyorum."

"BU KOLEKSİYONU TASARLARKEN EN ÇOK VEGA'NIN SON ALBÜMÜNÜ DİNLEDİM."

STİL İKONU

"Tilda Swinton'ın yalın stili ile markamın tarzı örtüşüyor. Tasarımlarımı bir gün onun üzerinde görmek isterim."

MOODBOARD'U

"Tezgahım benim moodboard'um..."

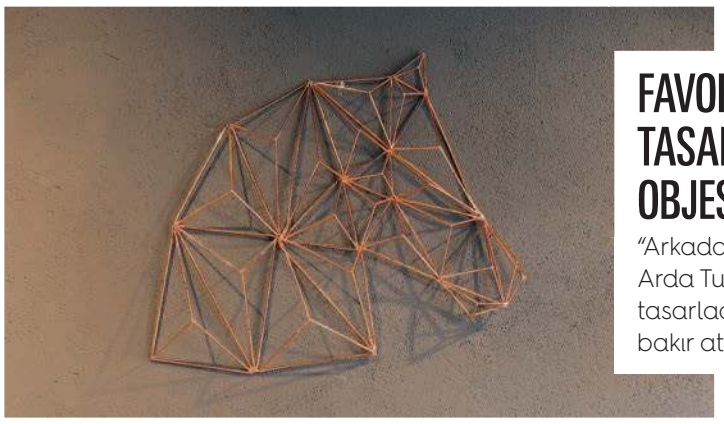

FAVORİ TASARIM OBJESİ

"Arkadaşım Arda Tunç'un tasarladığı bakır at başı."

KOLEKSİYONDAN FAVORİLERİ

"Yaz ayları için opal, turmalin ham elmas gibi doğal taşlar kullanarak tasarladığım küpe ve yüzükler çalıştım. Bir de harf kolyeler bu aralar favorim."

TURKISH AIRLINES

Miles&Smiles

A STAR ALLIANCE MEMBER

2.000 MİL'E, ASİSTANS HEP SENİNLE!

Miles&Smiles Asistans ile hayatınızı kolaylaştıracak onlarca hizmete sadece 2.000 Mil karşılığında bir yıl boyunca sahip olabilirsiniz.

Seyahat-rezervasyon, tesisatçı-çilingir temini, çiçek gönderimi, yol yardımı, ambulans, hukuki danışmanlık, tamirat desteği ve concierge gibi hizmetlerden faydalanmak için Miles&Smiles çağrı merkezini 7/24 arayabilirsiniz.

ÜYE OLMAK İÇİN: **444 0 849** | HİZMETLERDEN FAYDALANMAK İÇİN: **444 62 39**

milesandsmiles.com

BOUCHERON

PARIS

FIRST JEWELER OF THE PLACE VENDÔME

In 1893, Frédéric Boucheron is the first of the great contemporary jewelers to open a Boutique on the Place Vendôme

ISTANBUL | SWISSOTEL

212 259 02 21